

Ayuntamiento de Villafranca del Bierzo

León

Gastos desglosados del ejercicio: 2015

P2421300A

Pág. 3

CAP. ART. CON. SUBC.

CRÉDITOS INICIALES

Clasificación por Programas:

132

Seguridad y Orden Público.

Créditos Iniciales:

75.225,00 €

Ayuntamiento de Villafranca del Bierzo

León

Gastos desglosados del ejercicio: 2015

P2421300A

Pág. 4

CAP. ART. CON. SUBC.		CRÉDITOS INICIALES
1	GASTOS DE PERSONAL.	70.225,00 €
12	Personal Funcionario.	53.000,00 €
	Retribuciones básicas.	53.000,00 €
	Retribuciones básicas.	53.000,00 €
	120	
	RETRIBUCIONES POLICIA LOCAL	
16	Cuotas, prestaciones y gastos sociales a cargo del empleador.	17.225,00 €
	Cuotas sociales.	17.225,00 €
	Cuotas sociales.	17.225,00 €
	160	
	SEG. SOCIAL POLICÍA LOCAL	
6	INVERSIONES REALES.	5.000,00 €
62	Inversión nueva asociada al funcionamiento operativo de los servicios.	5.000,00 €
	Elementos de transporte.	5.000,00 €
	Elementos de transporte.	5.000,00 €
	624	
	ADQUISICIÓN VEHÍCULO POLICÍA LOCAL	

Ayuntamiento de Villafranca del Bierzo

P2421300A

León

Pág. 5

Gastos desglosados del ejercicio: 2015

CAP. ART. CON. SUBC.

CRÉDITOS INICIALES

Clasificación por Programas:

241

Fomento del Empleo.

Créditos Iniciales:

60.000,00 €

Ayuntamiento de Villafranca del Bierzo

León

P2421300A

Pág. 6

Gastos desglosados del ejercicio: 2015

CAP. ART. CON. SUBC.		CRÉDITOS INICIALES
1	GASTOS DE PERSONAL.	52.000,00 €
13	Personal Laboral.	34.000,00 €
	Laboral temporal.	34.000,00 €
	Laboral temporal.	34.000,00 €
	131	
16	PR. MIXTO FORM-EMPLEO ANCARES III - RETRIBUCIONES	
	Cuotas, prestaciones y gastos sociales a cargo del empleador.	18.000,00 €
	Cuotas sociales.	16.000,00 €
	Cuotas sociales.	16.000,00 €
	160	
	PR. MIXTO FORM-EMPLEO ANCARES III - CUOTAS SOCIALE	
	Gastos sociales del personal.	2.000,00 €
	Formación y perfeccionamiento del personal.	2.000,00 €
	162	
	PR. MIXTO FORM-EMPLEO ANCARES III - FORMACIÓN	
	GASTOS CORRIENTES EN BIENES Y SERVICIOS.	8.000,00 €
20	Arrendamientos y cánones.	2.000,00 €
	Arrendamientos de maquinaria, instalaciones y utillaje.	2.000,00 €
	Arrendamientos de maquinaria, instalaciones y utillaje.	2.000,00 €
	203	
	PR. MIXTO FORM-EMPLEO ANCARES III - ARRENDAMIENT	
	Material, suministros y otros.	6.000,00 €
	Suministros.	6.000,00 €
	221	
2		

Ayuntamiento de Villafranca del Bierzo

León

Gastos desglosados del ejercicio: 2015

P2421300A

Pág. 7

CAP. ART. CON. SUBC.

CRÉDITOS INICIALES

221 | Suministros.

6.000,00 €

PR. MIXTO FORM-EMPLEO ANCARES III - SUMINISTROS

Ayuntamiento de Villafranca del Bierzo

P2421300A

León

Pág. 8

Gastos desglosados del ejercicio: 2015

CAP. ART. CON. SUBC.

CRÉDITOS INICIALES

Clasificación por Programas:

326

Servicios complementarios de educación

Créditos Iniciales:

88.800,00 €

Ayuntamiento de Villafranca del Bierzo

León

Gastos desglosados del ejercicio: 2015

P2421300A

Pág. 9

CAP. ART. CON. SUBC.			CRÉDITOS INICIALES
1			88.800,00 €
			GASTOS DE PERSONAL.
			Personal Laboral.
			67.000,00 €
			Laboral temporal.
			67.000,00 €
			Laboral temporal.
			67.000,00 €
			RETRIBUCIONES PERSONAL LUDOTECA Y ESC. MÚSICA
			Cuotas, prestaciones y gastos sociales a cargo del empleador.
			21.800,00 €
			Cuotas sociales.
			21.800,00 €
			Cuotas sociales.
			21.800,00 €
			SEG. SOCIAL PERSONAL LUDOTECA Y ESC. MÚSICA

Ayuntamiento de Villafranca del Bierzo

P2421300A

León

Pág. 10

Gastos desglosados del ejercicio: 2015

CAP. ART. CON. SUBC.

CRÉDITOS INICIALES

Clasificación por Programas:

332

Bibliotecas y Archivos.

Créditos Iniciales:

20.875,00 €

Ayuntamiento de Villafranca del Bierzo

León

Gastos desglosados del ejercicio: 2015

P2421300A

Pág. 11

CAP. ART. CON. SUBC.			CRÉDITOS INICIALES
1			20.875,00 €
		GASTOS DE PERSONAL.	
		Personal Laboral.	16.000,00 €
	130	Laboral Fijo.	16.000,00 €
	130	Laboral Fijo.	16.000,00 €
		AUX. BIBLIOTECA	
		Cuotas, prestaciones y gastos sociales a cargo del empleador.	4.875,00 €
	160	Cuotas sociales.	4.875,00 €
	160	Cuotas sociales.	4.875,00 €
		SEG. SOCIAL AUX. BIBLIOTECA	

Ayuntamiento de Villafranca del Bierzo

P2421300A

León

Pág. 12

Gastos desglosados del ejercicio: 2015

CAP. ART. CON. SUBC.

CRÉDITOS INICIALES

Clasificación por Programas:

338

Fiestas populares y festejos.

Créditos Iniciales:

25.000,00 €

Ayuntamiento de Villafranca del Bierzo

León

Gastos desglosados del ejercicio: 2015

P2421300A

Pág. 13

CAP. ART. CON. SUBC.			CRÉDITOS INICIALES
2		GASTOS CORRIENTES EN BIENES Y SERVICIOS.	25.000,00 €
		Material, suministros y otros.	25.000,00 €
	22	Gastos diversos.	25.000,00 €
		Otros gastos diversos.	25.000,00 €
		226	
		22699	
		FIESTAS POPULARES Y OTROS GASTOS CULTURALES	

Ayuntamiento de Villafranca del Bierzo

P2421300A

León

Pág. 14

Gastos desglosados del ejercicio: 2015

CAP. ART. CON. SUBC.

CRÉDITOS INICIALES

Clasificación por Programas:

341

Promoción y fomento del deporte.

Créditos Iniciales:

26.000,00 €

Ayuntamiento de Villafranca del Bierzo

León

Gastos desglosados del ejercicio: 2015

P2421300A

Pág. 15

CAP. ART. CON. SUBC.		CRÉDITOS INICIALES
1	GASTOS DE PERSONAL.	26.000,00 €
13	Personal Laboral.	19.500,00 €
	Laboral temporal.	19.500,00 €
	Laboral temporal.	19.500,00 €
	RETRIBUCIONES PERSONAL DEPORTES	
16	Cuotas, prestaciones y gastos sociales a cargo del empleador.	6.500,00 €
	Cuotas sociales.	6.500,00 €
	Cuotas sociales.	6.500,00 €
	SEG. SOC. PERSONAL DEPORTES	

Ayuntamiento de Villafranca del Bierzo

León

Gastos desglosados del ejercicio: 2015

P2421300A

Pág. 16

CAP. ART. CON. SUBC.

CRÉDITOS INICIALES

Clasificación por Programas:

425

Energía.

Créditos Iniciales:

170.000,00 €

Ayuntamiento de Villafranca del Bierzo

León

Gastos desglosados del ejercicio: 2015

P2421300A

Pág. 17

CAP. ART. CON. SUBC.		CRÉDITOS INICIALES
2		170.000,00 €
		GASTOS CORRIENTES EN BIENES Y SERVICIOS.
		Material, suministros y otros.
		Suministros.
		Energía eléctrica.
		SUMINISTRO ENERGÍA ELÉCTRICA
		170.000,00 €
		170.000,00 €
		170.000,00 €
		170.000,00 €

Ayuntamiento de Villafranca del Bierzo

P2421300A

León

Pág. 18

Gastos desglosados del ejercicio: 2015

CAP. ART. CON. SUBC.

CRÉDITOS INICIALES

Clasificación por Programas:

432

Información y promoción turística.

Créditos Iniciales:

24.600,00 €

Ayuntamiento de Villafranca del Bierzo

León

Gastos desglosados del ejercicio: 2015

P2421300A

Pág. 19

CAP. ART. CON. SUBC.		CRÉDITOS INICIALES
1		GASTOS DE PERSONAL. 24.600,00 €
		Personal Laboral. 18.500,00 €
	130	Laboral Fijo. 18.500,00 €
	130	Laboral Fijo. 18.500,00 €
		PERSONAL OFICINA TURISMO
		Cuotas, prestaciones y gastos sociales a cargo del empleador. 6.100,00 €
	160	Cuotas sociales. 6.100,00 €
	160	Cuotas sociales. 6.100,00 €
		SEG. SOCIAL PERSONAL OF. TURISMO

Ayuntamiento de Villafranca del Bierzo

León

Gastos desglosados del ejercicio: 2015

P2421300A

Pág. 20

CAP. ART. CON. SUBC.

CRÉDITOS INICIALES

Clasificación por Programas:

450

Administración general de infraestructuras.

Créditos Iniciales:

909.950,00 €

Ayuntamiento de Villafranca del Bierzo

León

Gastos desglosados del ejercicio: 2015

P2421300A

Pág: 21

CAP. ART. CON. SUBC.		CRÉDITOS INICIALES
1	GASTOS DE PERSONAL.	387.700,00 €
13	Personal Laboral.	293.100,00 €
	Laboral Fijo.	208.000,00 €
	Laboral Fijo.	208.000,00 €
	RETRIBUCIONES BRIG. OBRAS Y SERV. PERSONAL FIJO	
	Laboral temporal.	85.100,00 €
	Laboral temporal.	85.100,00 €
16	RETRIBUCIONES BRIG. OBRAS Y SERV. PERSONAL EVENTUAL	
	Cuotas, prestaciones y gastos sociales a cargo del empleador.	94.600,00 €
	Cuotas sociales.	94.600,00 €
	Cuotas sociales.	94.600,00 €
	CUOTAS SOCIALES BRIG. OBRAS	
2	GASTOS CORRIENTES EN BIENES Y SERVICIOS.	216.250,00 €
20	Arrendamientos y cánones.	5.000,00 €
	Arrendamientos de maquinaria, instalaciones y utillaje.	5.000,00 €
	Arrendamientos de maquinaria, instalaciones y utillaje.	5.000,00 €
	ARRENDAMIENTOS MAQUINARIA	
21	Reparaciones, mantenimiento y conservación.	15.000,00 €
	Infraestructuras y bienes naturales.	15.000,00 €

Ayuntamiento de Villafranca del Bierzo

León

Gastos desglosados del ejercicio: 2015

P2421300A

Pág. 22

CAP. ART. CON. SUBC.

		CRÉDITOS INICIALES
	210	15.000,00 €
		REPARACIONES Y MANTENIMIENTO INFRAESTRUCTURAS
22		Material, suministros y otros.
	221	196.250,00 €
	22110	181.250,00 €
		Suministros.
	22110	6.250,00 €
		Productos de limpieza y aseo.
	22112	PRODUCTOS DE LIMPIEZA Y ASEO
		Suministros de material electrónico, eléctrico y de telecomunicaciones.
	22199	SUMINISTROS DIVERSOS
		Otros suministros.
	222	OTROS SUMINISTROS
		Comunicaciones.
	22200	Servicios de Telecomunicaciones.
		CORREOS Y OTROS
6		INVERSIONES REALES.
		281.000,00 €
60		Inversión nueva en infraestructuras y bienes destinados al uso general.
	609	275.000,00 €
		Otras inversiones nuevas en infraestructuras y bienes destinados al uso general.
	609	275.000,00 €
		Otras inversiones nuevas en infraestructuras y bienes destinados al uso general.
		INVERSIONES
62		Inversión nueva asociada al funcionamiento operativo de los servicios.
		6.000,00 €

Ayuntamiento de Villafranca del Bierzo

León

Gastos desglosados del ejercicio: 2015

P2421300A

Pág. 23

CAP. ART. CON. SUBC.		CRÉDITOS INICIALES
	624	Elementos de transporte. Elementos de transporte. 6.000,00 €
	624	6.000,00 €
		ADQUISICIÓN VEHÍCULO BRIGADA DE OBRAS
		TRANSFERENCIAS DE CAPITAL.
7	76	A Entidades Locales.
	761	A Diputaciones, Consejos o Cabildos. 25.000,00 €
	761	A Diputaciones, Consejos o Cabildos. 25.000,00 €
		TRANSFERENCIAS CAPITAL
		25.000,00 €

Ayuntamiento de Villafranca del Bierzo

P2421300A

León

Pág. 24

Gastos desglosados del ejercicio: 2015

CAP. ART. CON. SUBC.

CRÉDITOS INICIALES

Clasificación por Programas:

920

Administración General.

Créditos Iniciales:

443.000,00 €

Ayuntamiento de Villafranca del Bierzo

León

Gastos desglosados del ejercicio: 2015

P2421300A

Pág. 25

CAP. ART. CON. SUBC.		CRÉDITOS INICIALES
1	GASTOS DE PERSONAL.	360.000,00 €
10	Organos de gobierno y personal directivo.	50.000,00 €
	Retribuciones básicas y otras remuneraciones de los miembros de los órganos de gobierno.	50.000,00 €
	Retribuciones básicas y otras remuneraciones de los miembros de los órganos de gobierno.	50.000,00 €
	RETRIBUCIONES ORG. GOBIERNO	
12	Personal Funcionario.	220.000,00 €
	Retribuciones básicas.	220.000,00 €
	Retribuciones básicas.	220.000,00 €
	RETRIBUCIONES FUNCIONARIOS	
16	Cuotas, prestaciones y gastos sociales a cargo del empleador.	90.000,00 €
	Cuotas sociales.	90.000,00 €
	Cuotas sociales.	90.000,00 €
	SEG. SOCIAL FUNCIONARIOS Y ORG. GOBIERNO	
2	GASTOS CORRIENTES EN BIENES Y SERVICIOS.	83.000,00 €
22	Material, suministros y otros.	78.000,00 €
	Material de oficina.	32.000,00 €
	Ordinario no inventariable.	20.000,00 €
	MATERIAL DE OFICINA	
	Prensa, revistas, libros y otras publicaciones.	12.000,00 €

Ayuntamiento de Villafranca del Bierzo

León

Gastos desglosados del ejercicio: 2015

P2421300A

Pág. 26

CAP. ART. CON. SUBC.		CRÉDITOS INICIALES
	PRENSA, REVISTAS, LIBROS, ETC.	
221	Suministros.	35.000,00 €
	22103 Combustibles y carburantes.	35.000,00 €
	COMBUSTIBLE	
226	Gastos diversos.	11.000,00 €
	22602 Publicidad y propaganda.	6.000,00 €
	PUBLICIDAD	
	22604 Jurídicos, contenciosos.	5.000,00 €
	JURÍDICOS Y CONTENCIOSO	
23	Indemnizaciones por razón del servicio.	5.000,00 €
	Dietas.	5.000,00 €
	230 Dietas.	5.000,00 €
	DIETAS	

Ayuntamiento de Villafranca del Bierzo

León

Gastos desglosados del ejercicio: 2015

P2421300A

Pág. 27

CAP. ART. CON. SUBC.

CRÉDITOS INICIALES

Clasificación por Programas:

929

Imprevistos, situaciones transitorias y contingencias de ejecución.

Créditos Iniciales:

15.474,32 €

Ayuntamiento de Villafranca del Bierzo

León

Gastos desglosados del ejercicio: 2015

P2421300A

Pág. 28

CAP. ART. CON. SUBC.		CRÉDITOS INICIALES
5		FONDO DE CONTINGENCIA Y OTROS IMPREVISTOS
		Dotación al Fondo de Contingencia de Ejecución Presupuestaria
	500	Dotación al Fondo de Contingencia de Ejecución Presupuestaria. Art. 31 Ley 2/2012
	500	Dotación al Fondo de Contingencia de Ejecución Presupuestaria. Art. 31 Ley 2/2012
	FONDO DE CONTINGENCIAS	
		15.474,32 €
		15.474,32 €
		15.474,32 €
		15.474,32 €

Ayuntamiento de Villafranca del Bierzo

P2421300A

León

Pág. 29

Gastos desglosados del ejercicio: 2015

CAP. ART. CON. SUBC.

CRÉDITOS INICIALES

Clasificación por Programas:

934

Gestión de la deuda y de la tesorería.

Créditos Iniciales:

125.000,00 €

Ayuntamiento de Villafranca del Bierzo

León

Gastos desglosados del ejercicio: 2015

P2421300A

Pág. 30

CAP. ART. CON. SUBC.		CRÉDITOS INICIALES
3	GASTOS FINANCIEROS.	125.000,00 €
31	De préstamos y otras operaciones financieras en euros.	125.000,00 €
	Intereses.	125.000,00 €
	Intereses.	125.000,00 €
	INTERESES Y GASTOS FINANCIEROS	

Ayuntamiento de Villafranca del Bierzo

P2421300A

León

Pág. 31

Gastos desglosados del ejercicio: 2015

CAP. ART. CON. SUBC.

CRÉDITOS INICIALES

Clasificación por Programas:

943

Transferencias a otras Entidades Locales.

Créditos Iniciales:

8.000,00 €

Ayuntamiento de Villafranca del Bierzo

León

Gastos desglosados del ejercicio: 2015

P2421300A

Pág. 32

CAP. ART. CON. SUBC.		CRÉDITOS INICIALES
4	TRANSFERENCIAS CORRIENTES.	8.000,00 €
	A Entidades Locales.	8.000,00 €
	A Consorcios.	5.000,00 €
	A Consorcios.	5.000,00 €
	TRANSFERENCIAS A CONSORCIOS	
	A Entidades Locales Menores.	3.000,00 €
	A Entidades Locales Menores.	3.000,00 €
	TRANSFERENCIAS JUNTAS VECINALES	
TOTAL PRESUPUESTO:		2.281.924,32 €

Ayuntamiento de Villafranca del Bierzo
León

Ejercicio: 2015

Resumen económico de gastos (por Capítulos)

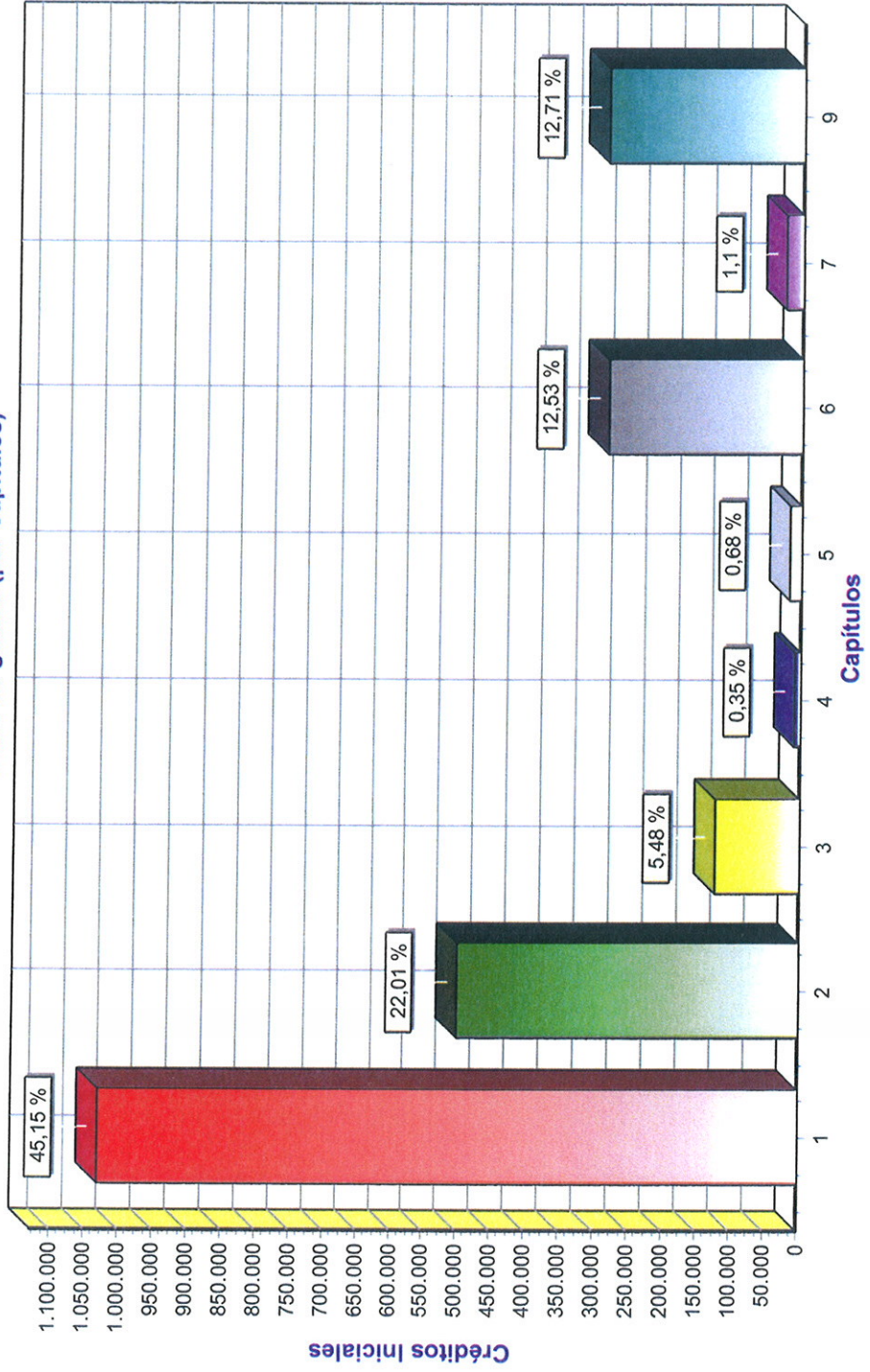

Ayuntamiento de Villafranca del Bierzo
León

Ejercicio: 2015
Resumen económico de gastos (por Artículos)

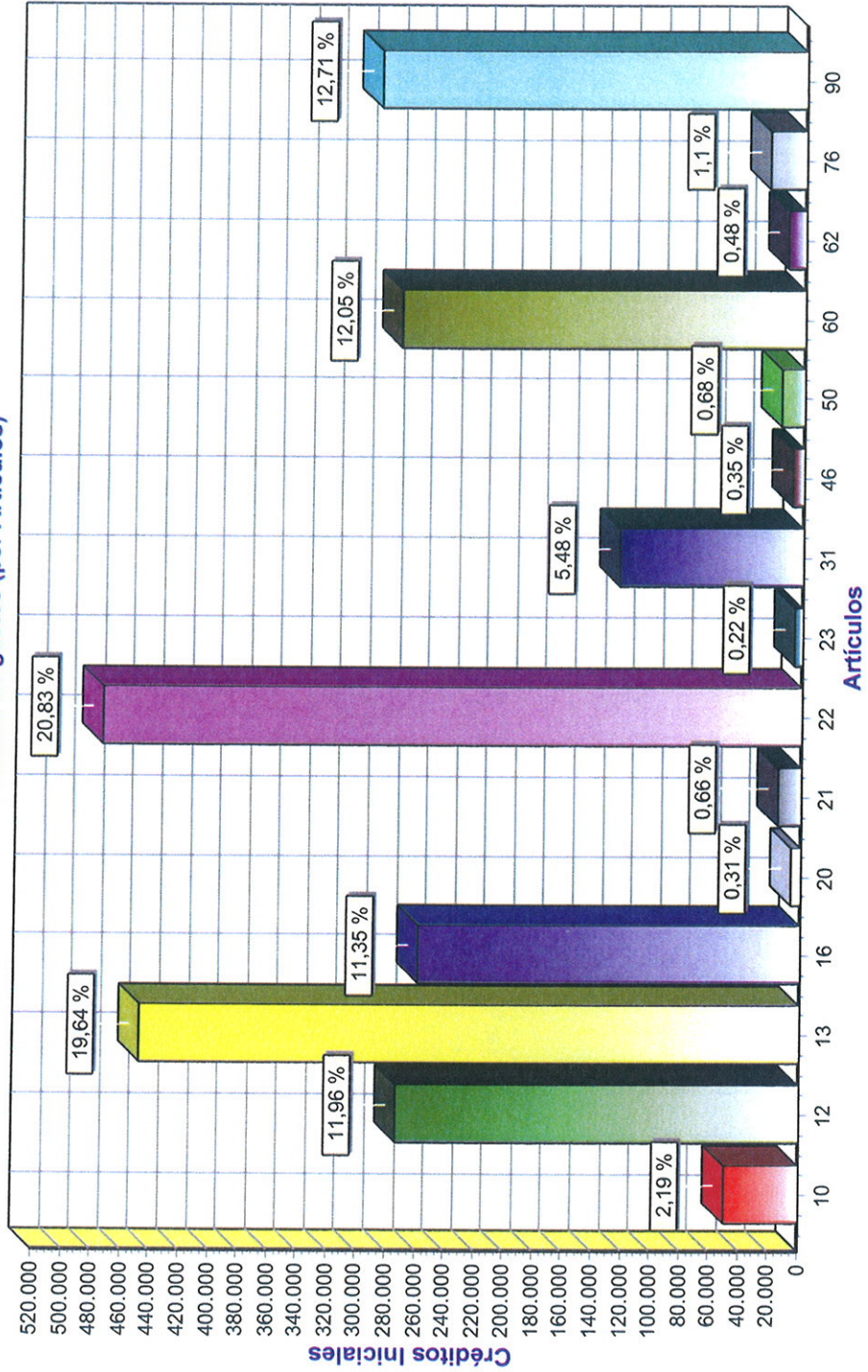

Ayuntamiento de Villafranca del Bierzo
León

Ejercicio: 2015
Resumen económico de gastos (por Conceptos)

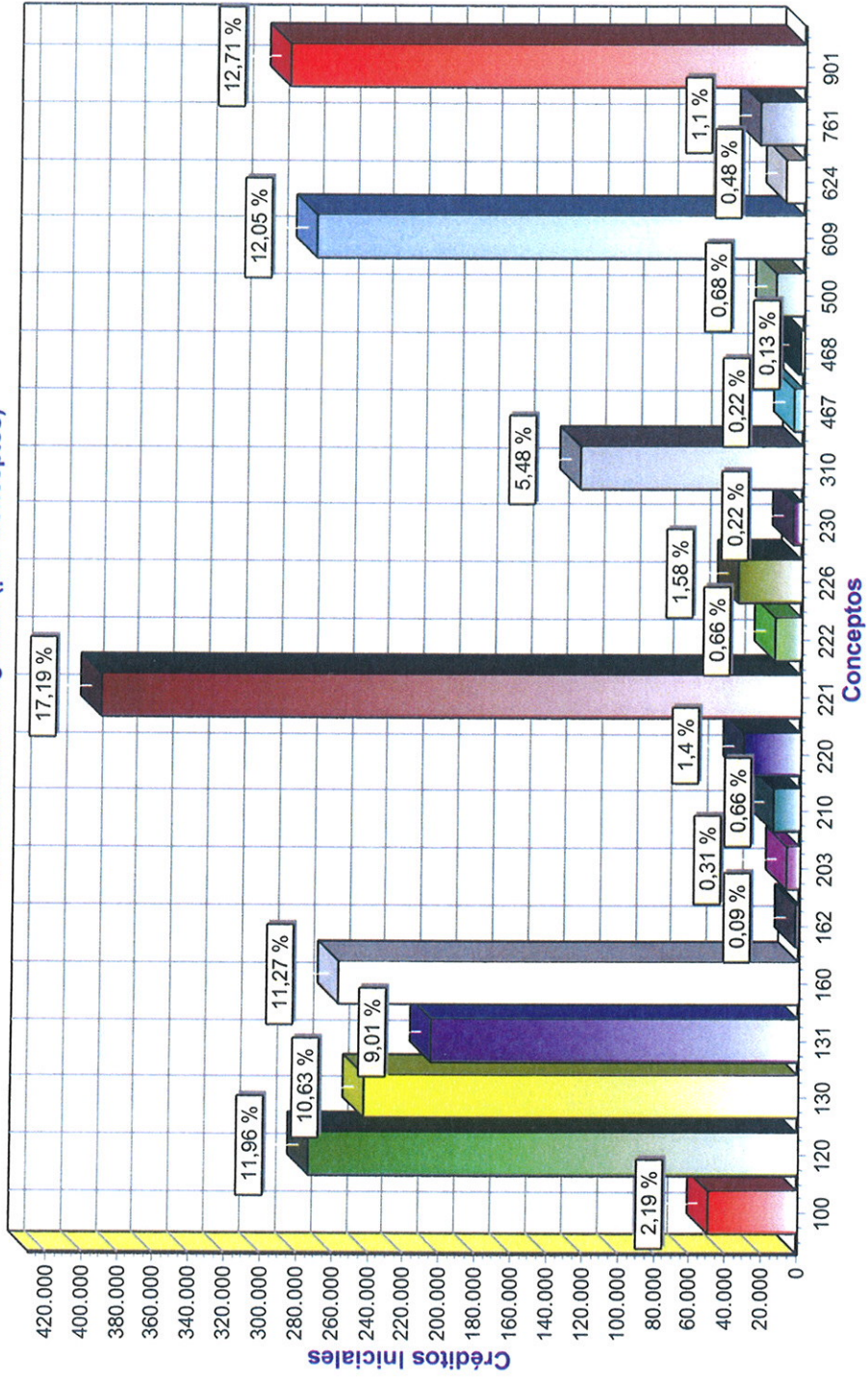

Ayuntamiento de Villafranca del Bierzo
León

Ejercicio: 2015

Resumen económico de gastos (por Subconceptos)

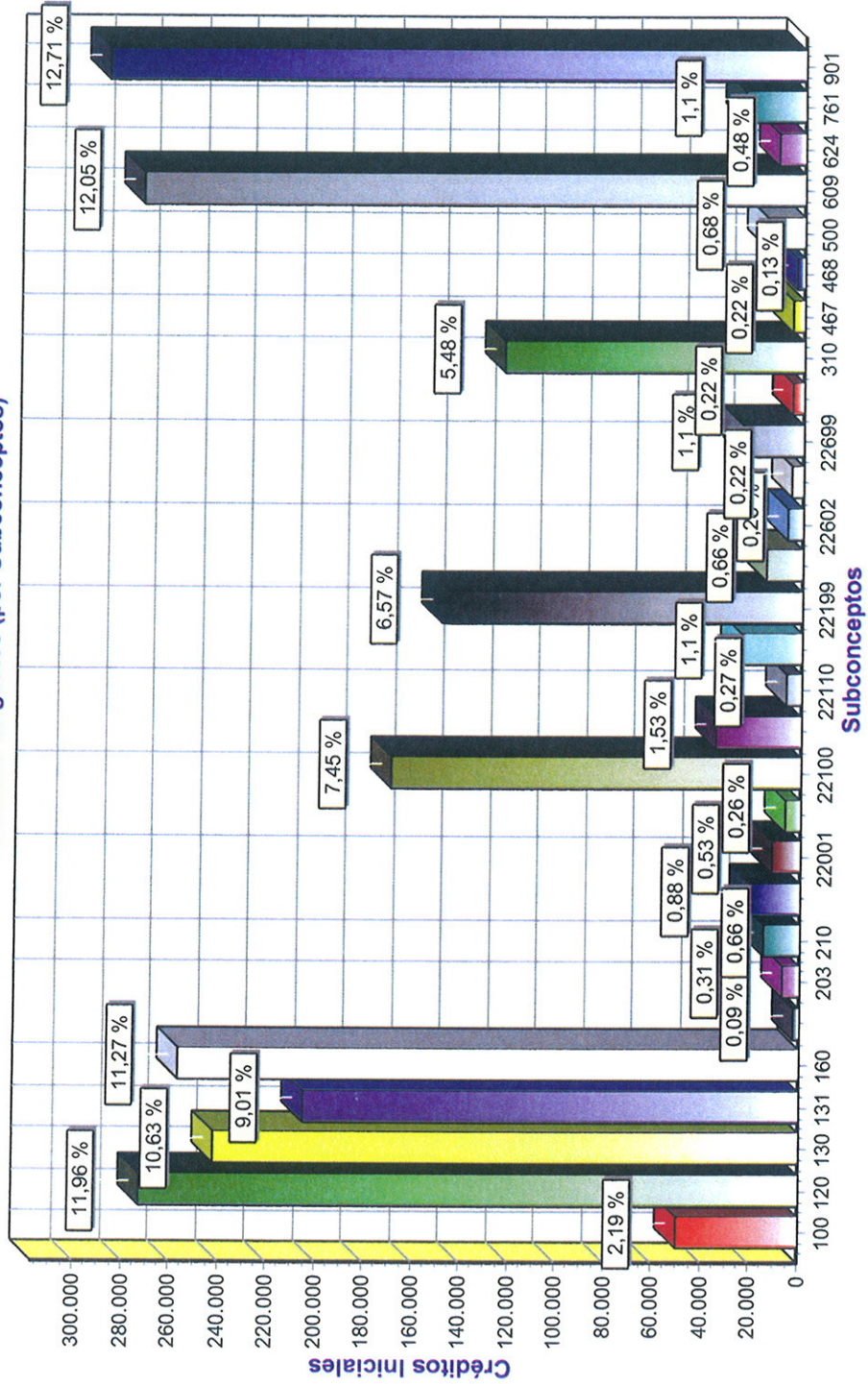

Ayuntamiento de Villafranca del Bierzo
León

Ejercicio: 2015

Resumen cl. por programas de gastos (por Áreas de Gasto)

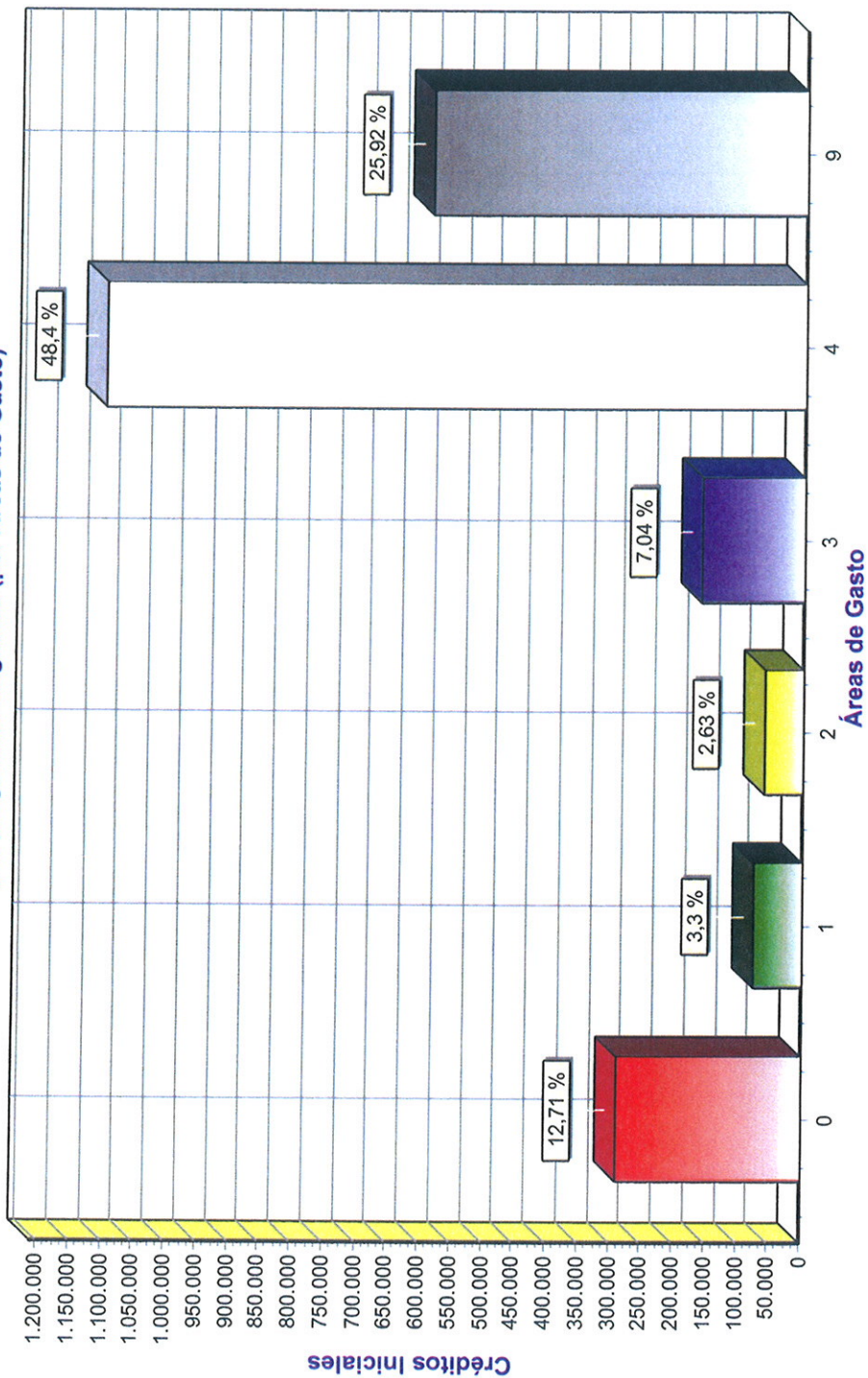

Ayuntamiento de Villafranca del Bierzo
León

Ejercicio: 2015

Resumen cl. por programas de gastos (por Políticas de Gasto)

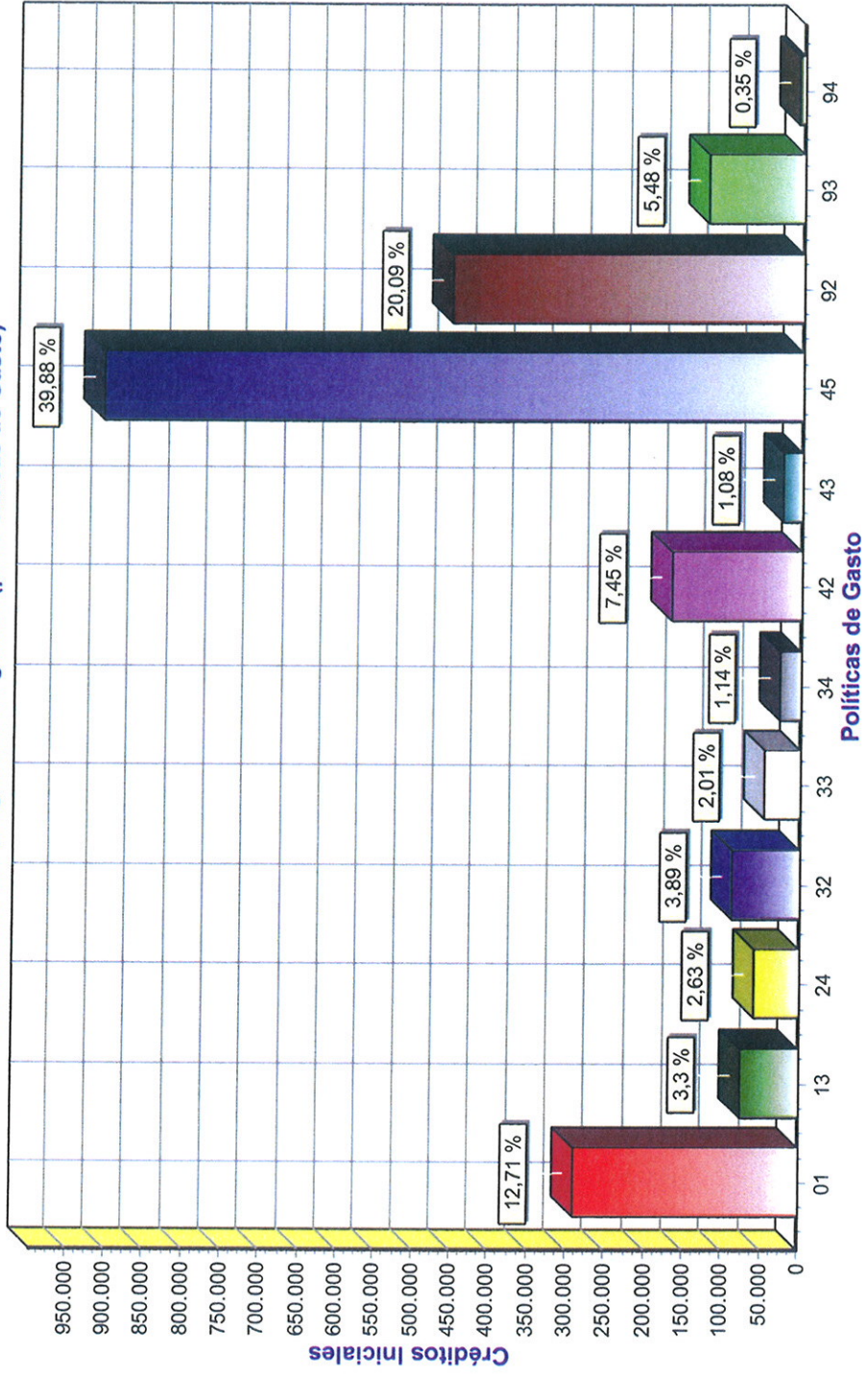

Ayuntamiento de Villafranca del Bierzo
León

Ejercicio: 2015

Resumen cl. por programas de gastos (por Grupos de Programas)

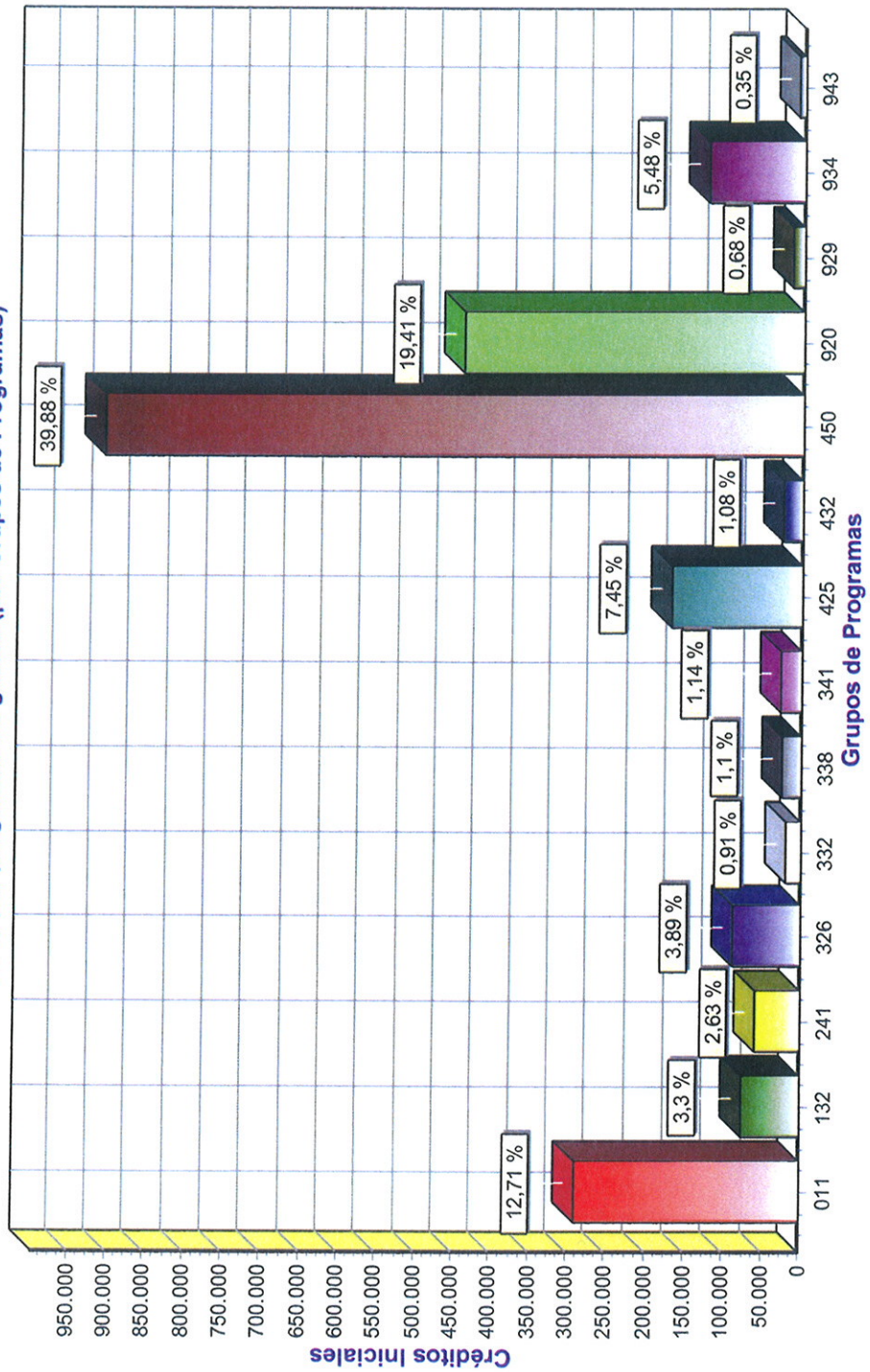

Ayuntamiento de Villafranca del Bierzo
León

Ejercicio: 2015

Resumen cl. por programas de gastos (por Programas)

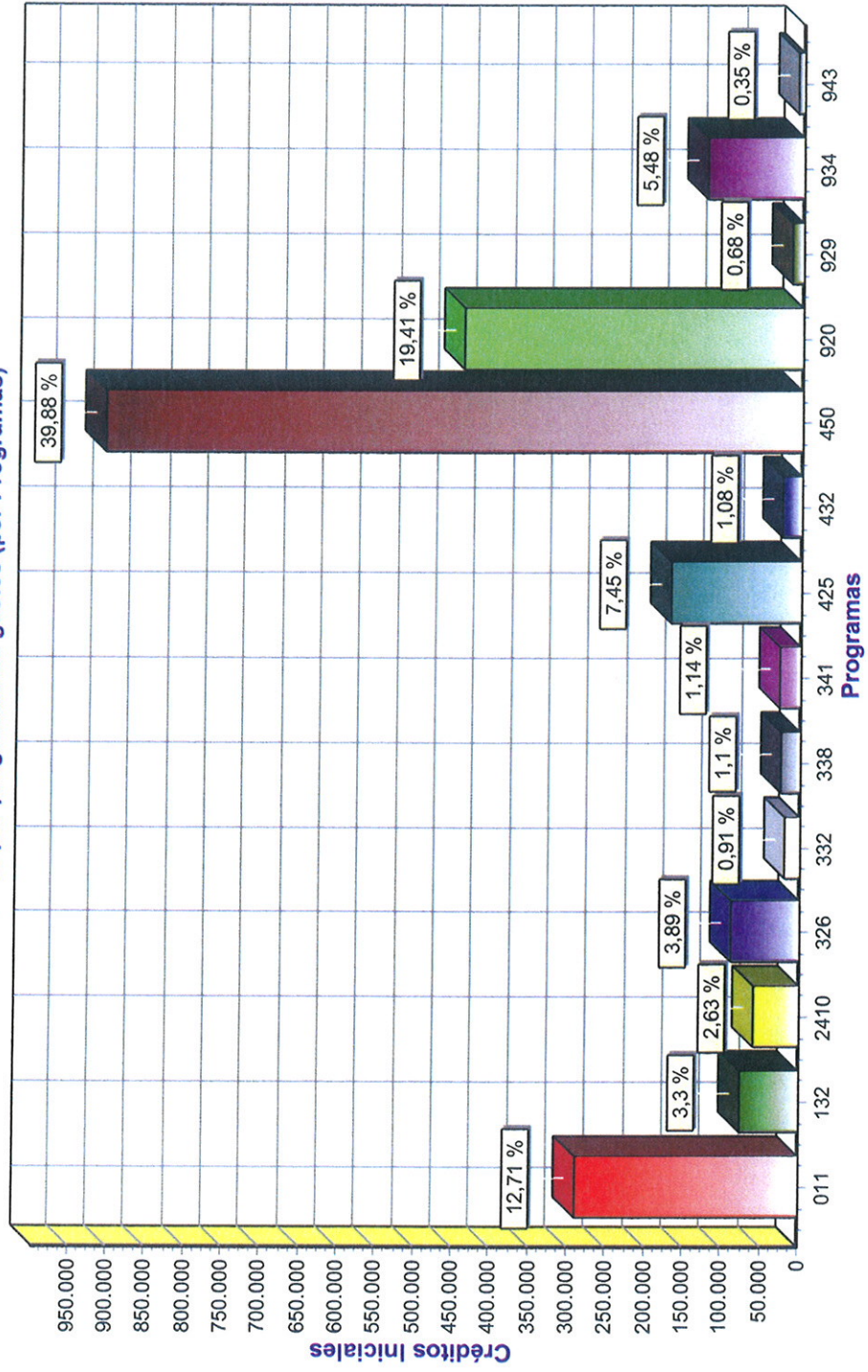

OBRA	APORTACIÓN MUNICIPAL (EN EUROS)	PRESUPUESTO (EN EUROS)
URBANIZACIÓN CALLE ALFONSO IX Y CALLEJA DEL MUDO	40.317,20 (Cap. VII)	201.586,00
ADECUACIÓN TEATRO MUNICIPAL VILLAFRANQUINO	145.789,87 (Cap. VI)	583.159,50
ADQUISICIÓN VEHÍCULOS PARQUE MÓVIL MUNICIPAL	6.000,00 (Cap. VI)	12.000,00
ADQUISICIÓN VEHÍCULO POLICÍA LOCAL	5.000,00 (Cap. VI)	12.000,00
TRAÍDA DE AGUAS A VILLAFRANCA	65.031,48 (Cap. VI)	300.000,00
OBRAS DE REPOSICIÓN INVERSIONES (PENDIENTES DE APROBACIÓN)	59.937,45 (Cap. VI)	
TOTAL	326.317,20	1.168.682,95

**PLANTILLA DEL PERSONAL DEL AYUNTAMIENTO DE VILAFRANCA
DEL BIERZO, EJERCICIO 2.015**

A. FUNCIONARIOS DE CARRERA

ESCALA DE ADMINISTRACIÓN GENERAL CON HABILITACIÓN DE CARÁCTER NACIONAL.

	Núm. Plazas	En propiedad	Vacantes	Grupo	Nivel
1.1. Secretaría- Intervención	1	1	0	A/B	26

ESCALA DE ADMINISTRACIÓN GENERAL.

	Núm. Plazas	En propiedad	Vacantes	Subgrupo	Nivel
2.1. Administrativo	2	2	0	C1	20
2.2. Auxiliares administrativos	4	2	2 (1)	C2	18

(1) Para provisión por funcionarización de auxiliares administrativos con carácter laboral.

ESCALA DE ADMINISTRACIÓN ESPECIAL.

	Núm. Plazas	En propiedad	Vacantes	Grupo	Nivel
3.1. Policías Locales	2	2	0	C1	20

B. PERSONAL LABORAL

	Num. Pizos	Inkarios	Extinguidos
4.1. Auxiliares Biblioteca	1	1	0
4.2. Auxiliares Admon. General (3)	2	2	0
4.3. Profesores Escuela Música	9	0	9
4.4 Oficiales 1ª Servic. Múltiples	4	4	0
4.5. Oficiales 2ª Servicios Múltiples	2	2	0
4.6. Peones	6	6	0
4.7. Guías Oficina Turismo	1	1	0
4.8. Peón instalaciones deportivas	1	1	0
4.9. Operarios Servicios Múltiples.	13	0	13
4.10. Oficiales 1ª Fontanería.	2	2	0
4.11. Oficial 1ª Enterrador.	1	1	0
4.12. Peón limpieza	2	2	0
4.13. Oficial 1ª electricista.	1	1	0
4.14. Empleados limpieza.	3	3	0
4. 15. Técnicos Educación Infantil	2	0	2
4.16. Monitores Programa Ancares III	2	0	2
4.17. Alumnos Participantes Progr. Ancares III	8	0	8

(2) A extinguir tras su funcionarización.