



PRESUPUESTO EJERCICIO 2015

**AYUNTAMIENTO DE
VILLAFRANCA DEL BIERZO**

AYUNTAMIENTO DE VILLAFRANCA DEL BIERZO
PRESUPUESTO GENERAL DE EJERCICIO DE 2015

Memoria explicativa del proyecto

Esta Presidencia, dando cumplimiento al art. 168 del R.D. Legislativo 2/2004 por el que se aprueba el Texto Refundido de la Ley Reguladora de las Haciendas Locales, eleva al Pleno de la Corporación el PROYECTO DE PRESUPUESTO para 2015 acompañado de esta Memoria, en la que se hace una sucinta exposición de la situación económica y financiera de la Entidad, explicando al propio tiempo aquellas modificaciones más esenciales que han sido introducidas respecto al año precedente y se acompañan los documentos señalados en el citado artículo en orden a impulsar la mayor generación de inversión directa del Capítulo VI o a través del mecanismo de las transferencias de capital del Capítulo VII (utilizado para las inversiones a efectuar con cargo al Plan Provincial de Obras y Servicios y de la Administración General del Estado si finalmente se aprobase) y todo ello pese al momento económico actual que, ciertamente, limita las posibilidades de la Corporación al regular mediante el techo de gasto establecido por el Ministerio de Hacienda mediante los arts. 21 y 23 de la Ley Orgánica 2/2012, de 23 de abril, de Estabilidad Presupuestaria y Sostenibilidad Financiera.

1.- SITUACION ECONOMICA Y FINANCIERA.- Estable en relación con el ejercicio anterior. En la Liquidación del ejercicio anterior se contienen datos de ahorro neto y todos los demás anexos establecidos legalmente que han posibilitado que el resultado presupuestario del ejercicio 2014 supere los 90.000,00 euros, con una evidente contracción de los gastos ordinarios y una más que suficiente cobertura del total de los derechos reconocidos por operaciones no financieras para cubrir las obligaciones no financieras de la Entidad.

2.-MODIFICACIONES EN LOS GASTOS.- Se ha redactado el presupuesto de gastos con absoluto respeto a la regla de gasto establecida por el Ministerio de Hacienda, de obligado acatamiento para todas las entidades locales, y, en consecuencia, sobre la base de la liquidación provisional del presupuesto para el ejercicio 2013 que se une como anexo al mismo. Se ha mantenido el criterio de austeridad, calculando éstos con sujeción a las más prudentes previsiones.

- En el Capítulo I se incluyen las retribuciones del personal sin incrementos retributivos en virtud de lo dispuesto en la la Ley de Presupuestos Generales del Estado para el año 2015. Como puede comprobarse se mantiene la misma consignación de las partidas destinadas para las retribuciones, si bien ajustadas a la nueva estructura presupuestaria.
- Es muy significativo el carácter social del Presupuesto, reflejado en la plantilla de personal laboral, en la que se trata de impulsar el fomento de empleo en el Municipio y para ello se promueven, como ya se hizo en el

- ejercicio precedente, numerosos puestos de trabajo, a través de subvenciones finalistas que para ello promueven tanto la Comunidad Autónoma como la Diputación Provincial de León.
- No hay modificaciones significativas del Capítulo II, debiendo continuarse con el control del gasto ordinario. En todo caso, las previsiones de dicho capítulo se han obtenido de la Liquidación de dicho Capítulo del ejercicio 2014.
 - Las consignaciones de los Capítulo VI y VII se ajustan al plan de inversiones que figura como anexo al Presupuesto pero, además, se prevé, si fuera preciso, su incremento mediante la declaración expresa de partidas ampliables, los gastos en Inversiones, a través de los mecanismos expresamente establecidos en las Bases de Ejecución del Presupuesto y fundamentalmente a través de la incorporación de remanentes, mayores ingresos o transferencias finalistas de capital. De igual modo, es posible el incremento de las consignaciones del Capítulo VII a través de nuevas transferencias de capital específicamente afectadas al gasto cuyo a ampliación afecte. En cualquier caso, el control del gasto ordinario posibilita el crecimiento de las inversiones de forma que, sin incorporar remanentes o sin ampliaciones presupuestarias, la consignación del capítulo VI es superior a 275.000,00 euros, lo que representa más del 12% de los gastos totales del Presupuesto.

3.- MODIFICACIONES MÁS SIGNIFICATIVAS EN EL ESTADO DE INGRESOS.- Han sido acomodados a la cifra de gastos, atendiendo anteriores rendimientos, introduciéndose modificaciones puntuales con carácter general, a excepción de las siguientes, que se explican por su modificación de mayor dimensión:

- Se contempla el incremento de la recaudación del IBI de naturaleza urbana como consecuencia del incremento anual por la revisión catastral operada en el año 2013; sin que se modifiquen, con relación al ejercicio precedente los tipos impositivos establecidos por el Ayuntamiento en orden a no incrementar la presión fiscal a la ciudadanía salvo que fuese estrictamente imprescindible.
- Asimismo se incrementan en un 20 por 100 los créditos generados por las Tasa por Abastecimiento de Agua y la de Alcantarillado en cumplimiento del Plan de Ajuste aprobado por el Ayuntamiento.

Entendemos que los incrementos anteriores y la minoración de los gastos financieros como consecuencia de la operación de refinanciación a concertar con el Banco Sabadell pueden ser más que suficientes para el abono de la amortización de deuda pública correspondiente a esta anualidad.

Villafranca del Bierzo (León), a 17 de febrero de 2015.



LA ALCALDESA,

Fdo.: Concepción López Blanco.

Ayuntamiento de Villafranca del Bierzo

P2421300A

León

Pág. 1

Estado de Ingresos

Ejercicio: 2015

ORG. ECONÓMICA	PREVISIONES INICIALES
112	IBI. RÚSTICA 60.000,00 €
113	IBI. URBANA 510.000,00 €
115	VEHÍCULOS 175.000,00 €
116	PLUSVALÍA 20.000,00 €
130	IAE 37.000,00 €
290	ICIO 10.000,00 €
301	TASAS ALCANTARILLADO 90.000,00 €
313	TASAS SERV. DEPORTIVOS 5.000,00 €
321	LICENCIAS URBANÍSTICAS 5.000,00 €
325	TASA EXPEDICIÓN DOCUMENTOS 2.000,00 €
32902	TASAS VISITAS GUIADAS 7.000,00 €
331	TASA ENTRADA VEHÍCULOS A TRAVÉS ACERAS 6.000,00 €
33901	TASAS CEMENTERIO 10.000,00 €
34900	TASAS OCUPACIÓN VÍA PÚBLICA 35.000,00 €
34902	TASA ESCUELA MÚSICA 30.000,00 €
34903	TASA SUMINISTRO DOMICILIARIO DE AGUA 280.000,00 €
34904	TASA POR POSTES, PALOMILLAS Y OTROS 25.000,00 €
34905	TASAS UTILIZACIÓN ALBERGUE MUNICIPAL 60.000,00 €
34906	TASAS LUDOTECA 10.000,00 €
399	OTROS INGRESOS DIVERSOS 40.000,00 €
42000	PARTICIPACIÓN EN LOS TRIBUTOS DEL ESTADO 590.000,00 €
45000	PARTICIPACIÓN TRIBUTOS COMUNIDAD AUTÓNOMA 100.000,00 €
45002	SUBVENCIÓN PROG. MIXTO F.E. ANCARES III 49.924,32 €
46	DE ENTIDADES LOCALES 125.000,00 €

TOTAL PREVISIONES INICIALES: 2.281.924,32 €

Ayuntamiento de Villafranca del Bierzo

P2421300A

León

Pág. 1

Ingresos: Resumen por Capítulos

Ejercicio: 2015

CL. ECONÓMICA		PREVISIONES INICIALES	%
1	Impuestos directos.	802.000,00 €	35,15 %
2	Impuestos indirectos.	10.000,00 €	0,44 %
3	Tasas, precios públicos y otros ingresos.	605.000,00 €	26,51 %
4	Transferencia corrientes.	864.924,32 €	37,90 %

TOTAL PREVISIONES INICIALES: 2.281.924,32 €

Ayuntamiento de Villafranca del Bierzo

P2421300A

León

Pág. 1

Ingresos: Resumen por Artículos

Ejercicio: 2015

CL. ECONÓMICA		PREVISIONES INICIALES	%
11	Impuestos sobre el capital.	765.000,00 €	33,52 %
13	Impuesto sobre las Actividades Económicas.	37.000,00 €	1,62 %
29	Otros impuestos indirectos.	10.000,00 €	0,44 %
30	Tasas por la prestación de servicios públicos básicos.	90.000,00 €	3,94 %
31	Tasas por la prestación de servicios públicos de carácter social y preferente.	5.000,00 €	0,22 %
32	Tasas por la realización de actividades de competencia local.	14.000,00 €	0,61 %
33	Tasas por la utilización privativa o el aprovechamiento especial del dominio público local.	16.000,00 €	0,70 %
34	Precios públicos.	440.000,00 €	19,28 %
39	Otros ingresos.	40.000,00 €	1,75 %
42	De la Administración del Estado.	590.000,00 €	25,86 %
45	De Comunidades Autónomas.	149.924,32 €	6,57 %
46	De Entidades Locales.	125.000,00 €	5,48 %

TOTAL PREVISIONES INICIALES: 2.281.924,32 €

Ayuntamiento de Villafranca del Bierzo

P2421300A

León

Pág. 1

Ingresos: Resumen por Conceptos

Ejercicio: 2015

CL. ECONÓMICA		PREVISIONES INICIALES	%
112	Impuesto sobre Bienes Inmuebles. Bienes Inmuebles de Naturaleza Rústica.	60.000,00 €	2,63 %
113	Impuesto sobre Bienes Inmuebles. Bienes inmuebles de Naturaleza Urbana.	510.000,00 €	22,35 %
115	Impuesto sobre Vehículos de Tracción Mecánica.	175.000,00 €	7,67 %
116	Impuesto sobre Incremento del Valor de los Terrenos de Naturaleza Urbana.	20.000,00 €	0,88 %
130	Impuesto sobre Actividades Económicas.	37.000,00 €	1,62 %
290	Impuesto sobre construcciones, instalaciones y obras.	10.000,00 €	0,44 %
301	Servicio de alcantarillado.	90.000,00 €	3,94 %
313	Servicios deportivos.	5.000,00 €	0,22 %
321	Licencias urbanísticas.	5.000,00 €	0,22 %
325	Tasa por expedición de documentos.	2.000,00 €	0,09 %
329	Otras tasas por la realización de actividades de competencia local.	7.000,00 €	0,31 %
331	Tasa por entrada de vehículos.	6.000,00 €	0,26 %
339	Otras tasas por utilización privativa del dominio público.	10.000,00 €	0,44 %
349	Otros precios públicos.	440.000,00 €	19,28 %
399	Otros ingresos diversos.	40.000,00 €	1,75 %
420	De la Administración General del Estado.	590.000,00 €	25,86 %
450	De la Administración General de las Comunidades Autónomas.	149.924,32 €	6,57 %
46	De Entidades Locales.	125.000,00 €	5,48 %

TOTAL PREVISIONES INICIALES: 2.281.924,32 €

Ayuntamiento de Villafranca del Bierzo

P2421300A

León

Pág. 1

Ingresos: Resumen por Subconceptos

Ejercicio: 2015

CL. ECONÓMICA	PREVISIONES INICIALES	%
112	Impuesto sobre Bienes Inmuebles. Bienes Inmuebles de Naturaleza Rústica.	60.000,00 € 2,63 %
113	Impuesto sobre Bienes Inmuebles. Bienes inmuebles de Naturaleza Urbana.	510.000,00 € 22,35 %
115	Impuesto sobre Vehículos de Tracción Mecánica.	175.000,00 € 7,67 %
116	Impuesto sobre Incremento del Valor de los Terrenos de Naturaleza Urbana.	20.000,00 € 0,88 %
130	Impuesto sobre Actividades Económicas.	37.000,00 € 1,62 %
290	Impuesto sobre construcciones, instalaciones y obras.	10.000,00 € 0,44 %
301	Servicio de alcantarillado.	90.000,00 € 3,94 %
313	Servicios deportivos.	5.000,00 € 0,22 %
321	Licencias urbanísticas.	5.000,00 € 0,22 %
325	Tasa por expedición de documentos.	2.000,00 € 0,09 %
32902	Tasa visitas guiadas	7.000,00 € 0,31 %
331	Tasa por entrada de vehículos.	6.000,00 € 0,26 %
33901	Tasas Cementerio	10.000,00 € 0,44 %
34900	Ocupacion via publica con mercancías, escombros...	35.000,00 € 1,53 %
34902	Tasa escuela de musica	30.000,00 € 1,31 %
34903	Tasa suministro domiciliario de agua	280.000,00 € 12,27 %
34904	Tasa por postes, palomillas y otros	25.000,00 € 1,10 %
34905	Tasa utilizacion Albergue Municipal	60.000,00 € 2,63 %
34906	Tasa Ludoteca	10.000,00 € 0,44 %
399	Otros ingresos diversos.	40.000,00 € 1,75 %
42000	Participación en los Tributos del Estado.	590.000,00 € 25,86 %
45000	Participación en tributos de la Comunidad Autónoma.	100.000,00 € 4,38 %
45002	Transferencias corrientes en cumplimiento de convenios suscritos con la Comunidad Autónoma en materia de Servicios Sociales y Políticas de Igualdad.	49.924,32 € 2,19 %
46	De Entidades Locales.	125.000,00 € 5,48 %

Ayuntamiento de Villafranca del Bierzo

P2421300A

León

Pág. 2

Ingresos: Resumen por Subconceptos

Ejercicio: 2015

CL. ECONÓMICA	PREVISIONES INICIALES	%
---------------	-----------------------	---

TOTAL PREVISIONES INICIALES:	2.281.924,32 €	
-------------------------------------	-----------------------	--

Estado de ingresos

(Desglosado por capítulo, artículo,
concepto y subconcepto)

Ejercicio: 2015

Ayuntamiento de Villafranca del Bierzo

P2421300A

León

Pág. 1

Ingresos desglosados Ejercicio: 2015

CAP. ART. CON. SUBC.		PREVISIONES INICIALES
1		Impuestos directos.
	11	Impuestos sobre el capital.
		Impuesto sobre Bienes Inmuebles. Bienes Inmuebles de Naturaleza Rústica.
	112	Impuesto sobre Bienes Inmuebles. Bienes Inmuebles de Naturaleza Rústica.
	113	Impuesto sobre Bienes Inmuebles. Bienes inmuebles de Naturaleza Urbana.
	115	Impuesto sobre Vehículos de Tracción Mecánica.
	116	Impuesto sobre Incremento del Valor de los Terrenos de Naturaleza Urbana.
	13	Impuesto sobre las Actividades Económicas.
		Impuesto sobre Actividades Económicas.
		Impuesto sobre Actividades Económicas.
2	Impuestos indirectos.	802.000,00 €
	Otros impuestos indirectos.	765.000,00 €
	Impuesto sobre construcciones, instalaciones y obras.	60.000,00 €
	Impuesto sobre construcciones, instalaciones y obras.	60.000,00 €
		510.000,00 €
		510.000,00 €
		175.000,00 €
		175.000,00 €
		20.000,00 €
		20.000,00 €
		37.000,00 €
		37.000,00 €
		37.000,00 €
		10.000,00 €
		10.000,00 €
		10.000,00 €
		10.000,00 €

Ayuntamiento de Villafranca del Bierzo

P2421300A

León

Pág. 2

Ingresos desglosados Ejercicio: 2015

CAP. ART. CON.SUBC.	PREVISIONES INICIALES
3	605.000,00 €
	<i>Tasas, precios públicos y otros ingresos.</i>
30	90.000,00 €
	Tasas por la prestación de servicios públicos básicos.
301	90.000,00 €
	Servicio de alcantarillado.
301	90.000,00 €
	Servicio de alcantarillado.
31	5.000,00 €
	Tasas por la prestación de servicios públicos de carácter social y preferente.
313	5.000,00 €
	Servicios deportivos.
313	5.000,00 €
	Servicios deportivos.
32	14.000,00 €
	Tasas por la realización de actividades de competencia local.
321	5.000,00 €
	Licencias urbanísticas.
321	5.000,00 €
	Licencias urbanísticas.
325	2.000,00 €
	Tasa por expedición de documentos.
325	2.000,00 €
	Tasa por expedición de documentos.
329	7.000,00 €
	Otras tasas por la realización de actividades de competencia local.
32902	7.000,00 €
	Tasa visitas guiadas
33	16.000,00 €
	Tasas por la utilización privativa o el aprovechamiento especial del dominio público local.
331	6.000,00 €
	Tasa por entrada de vehículos.
331	6.000,00 €
	Tasa por entrada de vehículos.
339	10.000,00 €
	Otras tasas por utilización privativa del dominio público.

Ayuntamiento de Villafranca del Bierzo

P2421300A

León

Pág. 3

Ingresos desglosados Ejercicio: 2015

CAP. ART. CON.SUBC.		PREVISIONES INICIALES
34	33901 Tasas Cementerio	10.000,00 €
	Precios públicos.	440.000,00 €
349	34900 Otros precios públicos.	440.000,00 €
	Ocupacion via publica con mercancías, escombros...	35.000,00 €
	34902 Tasa escuela de musica	30.000,00 €
	34903 Tasa suministro domiciliario de agua	280.000,00 €
	34904 Tasa por postes, palomillas y otros	25.000,00 €
	34905 Tasa utilizacion Albergue Municipal	60.000,00 €
	34906 Tasa Ludoteca	10.000,00 €
39	Otros ingresos.	40.000,00 €
	399 Otros ingresos diversos.	40.000,00 €
	399 Otros ingresos diversos.	40.000,00 €
4	Transferencia corrientes.	864.924,32 €
42	De la Administración del Estado.	590.000,00 €
	420 De la Administración General del Estado.	590.000,00 €
	42000 Participación en los Tributos del Estado.	590.000,00 €
45	De Comunidades Autónomas.	149.924,32 €

Ayuntamiento de Villafranca del Bierzo

León

P2421300A

Pág. 4

Ingresos desglosados Ejercicio: 2015

CAP. ART. CON.SUBC.		PREVISIONES INICIALES
450	45000	De la Administración General de las Comunidades Autónomas. 149.924,32 €
	45002	Participación en tributos de la Comunidad Autónoma. 100.000,00 €
46	46	Transferencias corrientes en cumplimiento de convenios suscritos con la Comunidad Autónoma en materia de Servicios Sociales y Políticas de Igualdad. 49.924,32 €
		De Entidades Locales. 125.000,00 €
		De Entidades Locales. 125.000,00 €
	46	De Entidades Locales. 125.000,00 €
TOTAL PREVISIONES INICIALES:		2.281.924,32 €

Ayuntamiento de Villafranca del Bierzo
León

Ejercicio: 2015
Resumen económico de ingresos (por Capítulos)

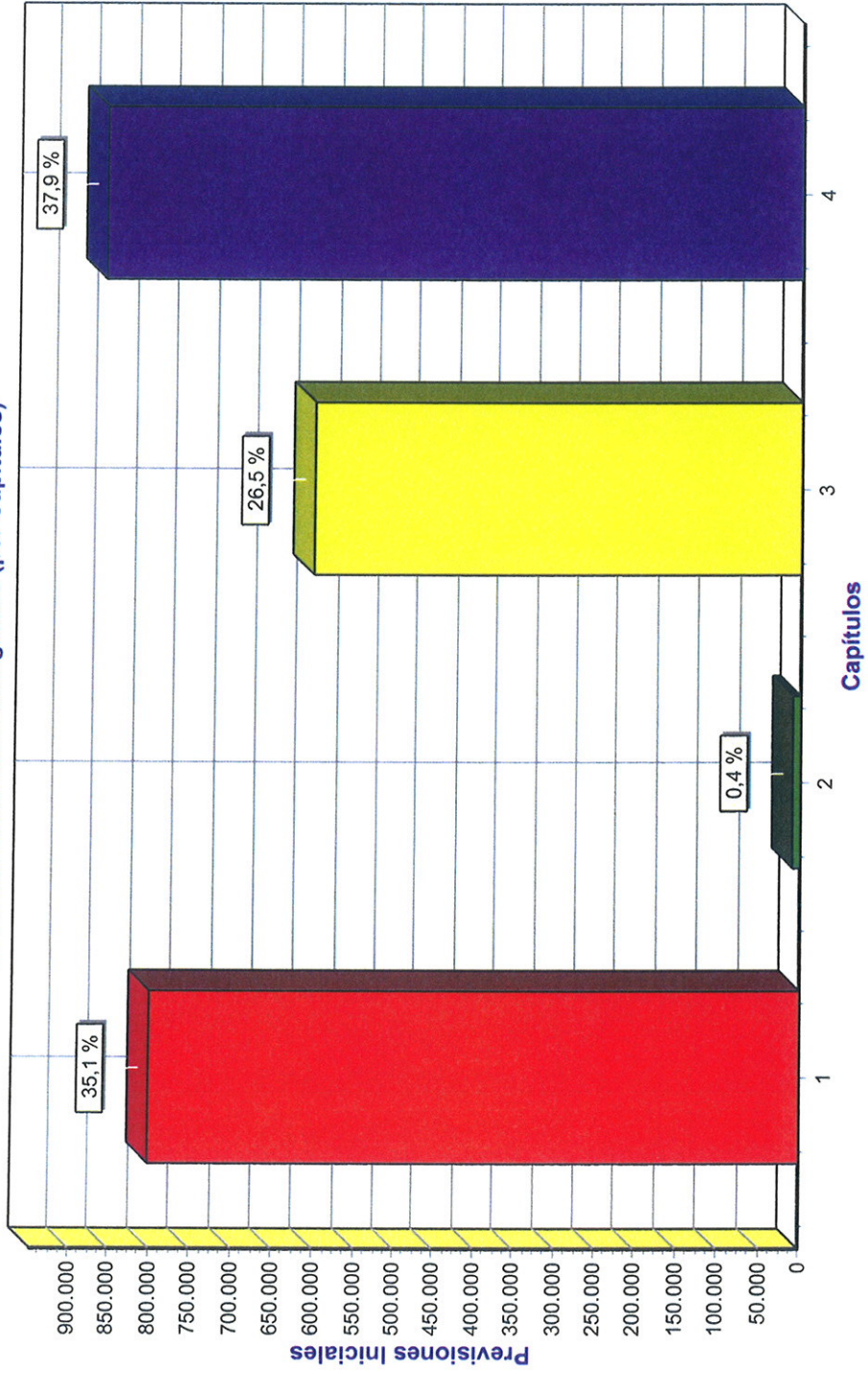

Ayuntamiento de Villafranca del Bierzo
León

Ejercicio: 2015
Resumen económico de ingresos (por Artículos)

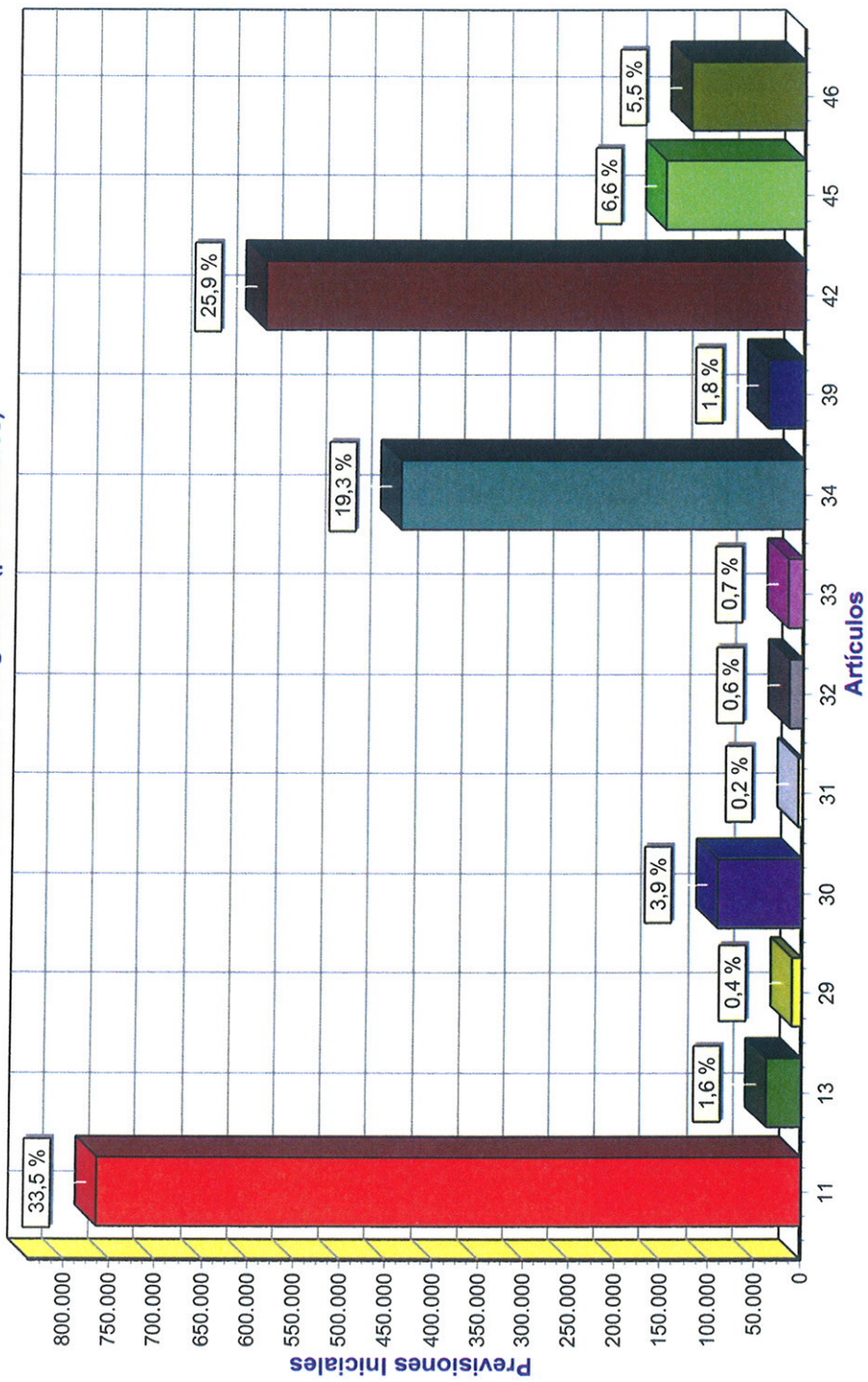

Ayuntamiento de Villafranca del Bierzo
León

Ejercicio: 2015

Resumen económico de ingresos (por Conceptos)

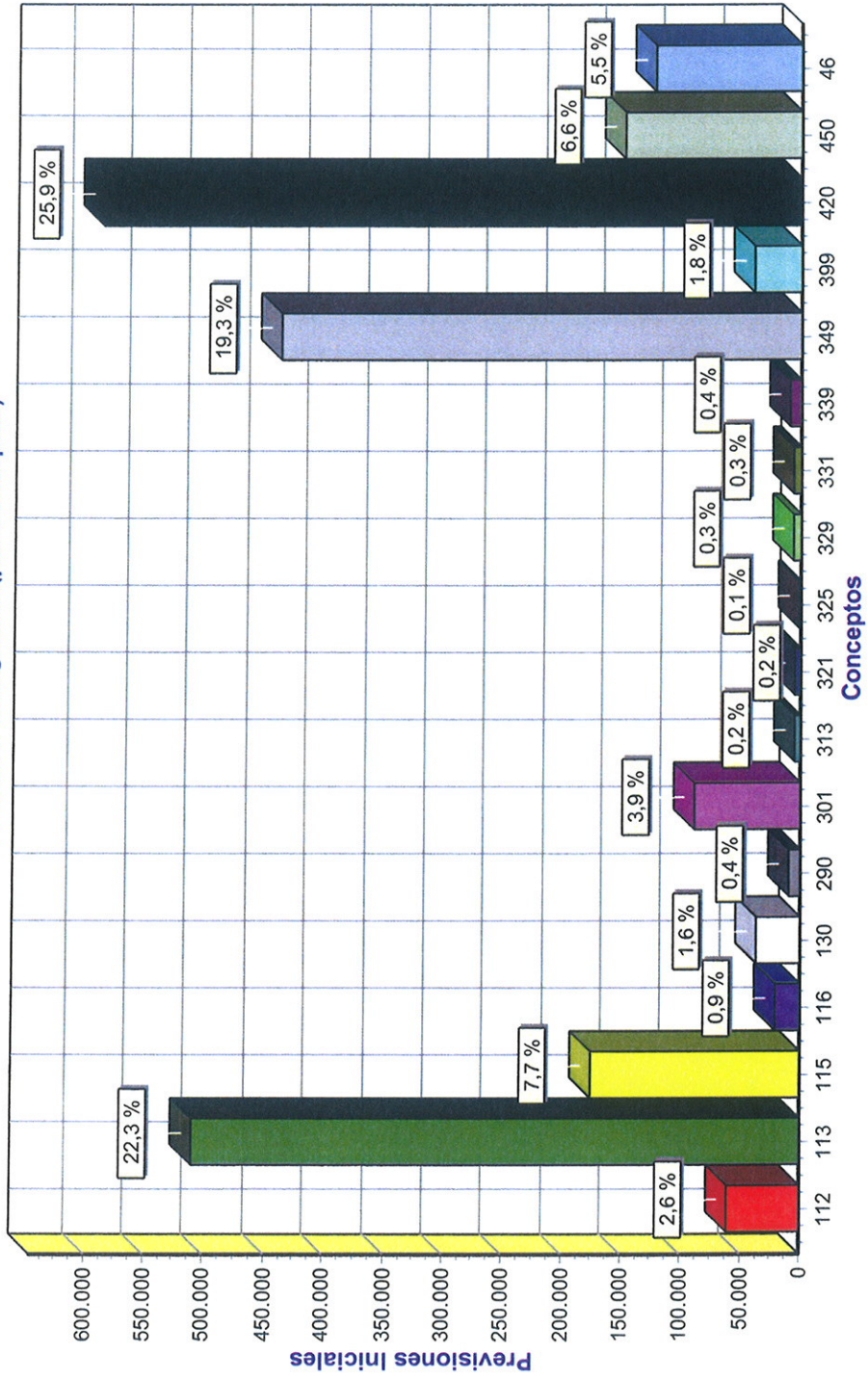

Ayuntamiento de Villafranca del Bierzo
León

Ejercicio: 2015

Resumen económico de ingresos (por Subconceptos)

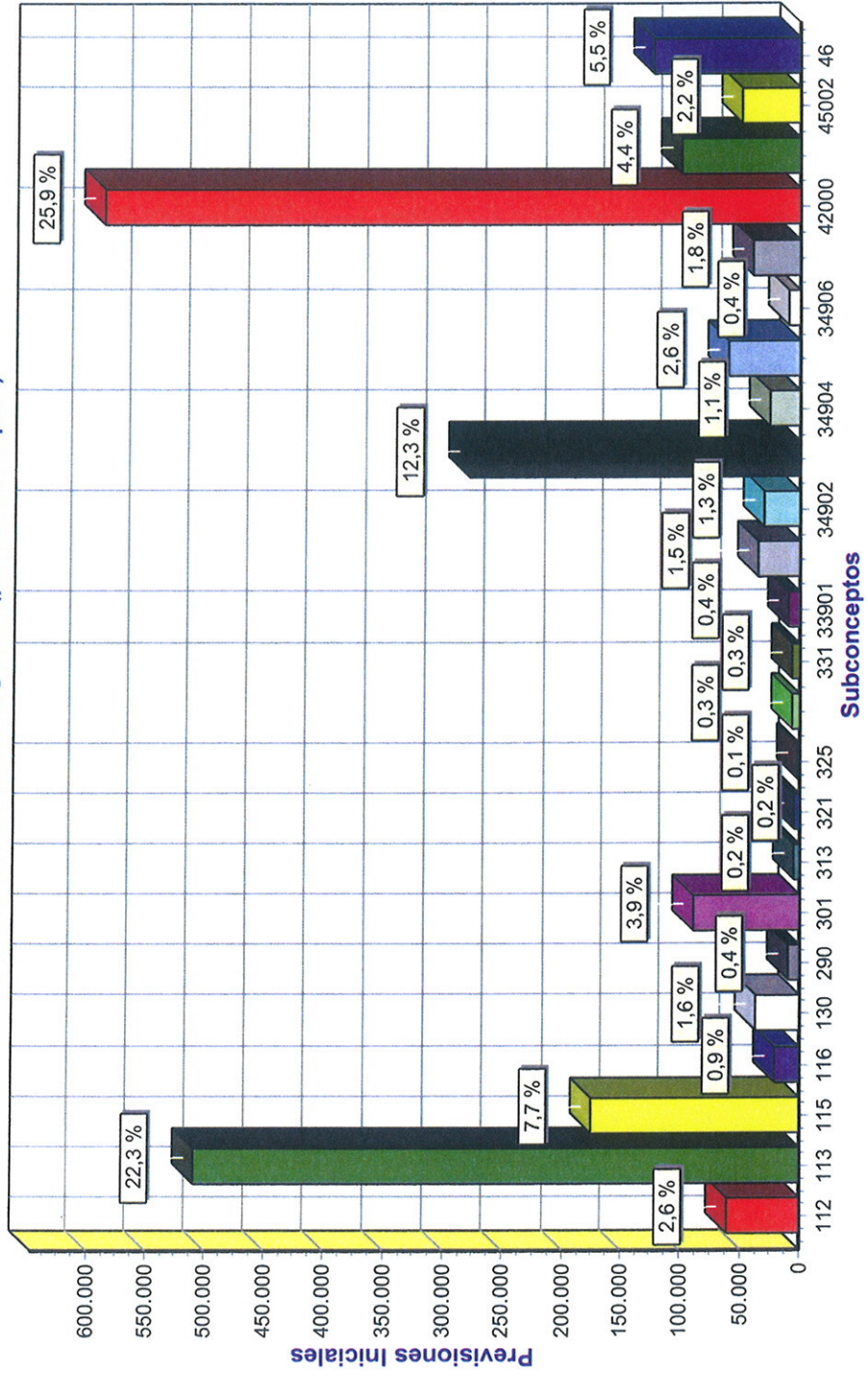

Ayuntamiento de Villafranca del Bierzo
León

Ejercicio: 2015

Resumen económico de ingresos (por Subconceptos)

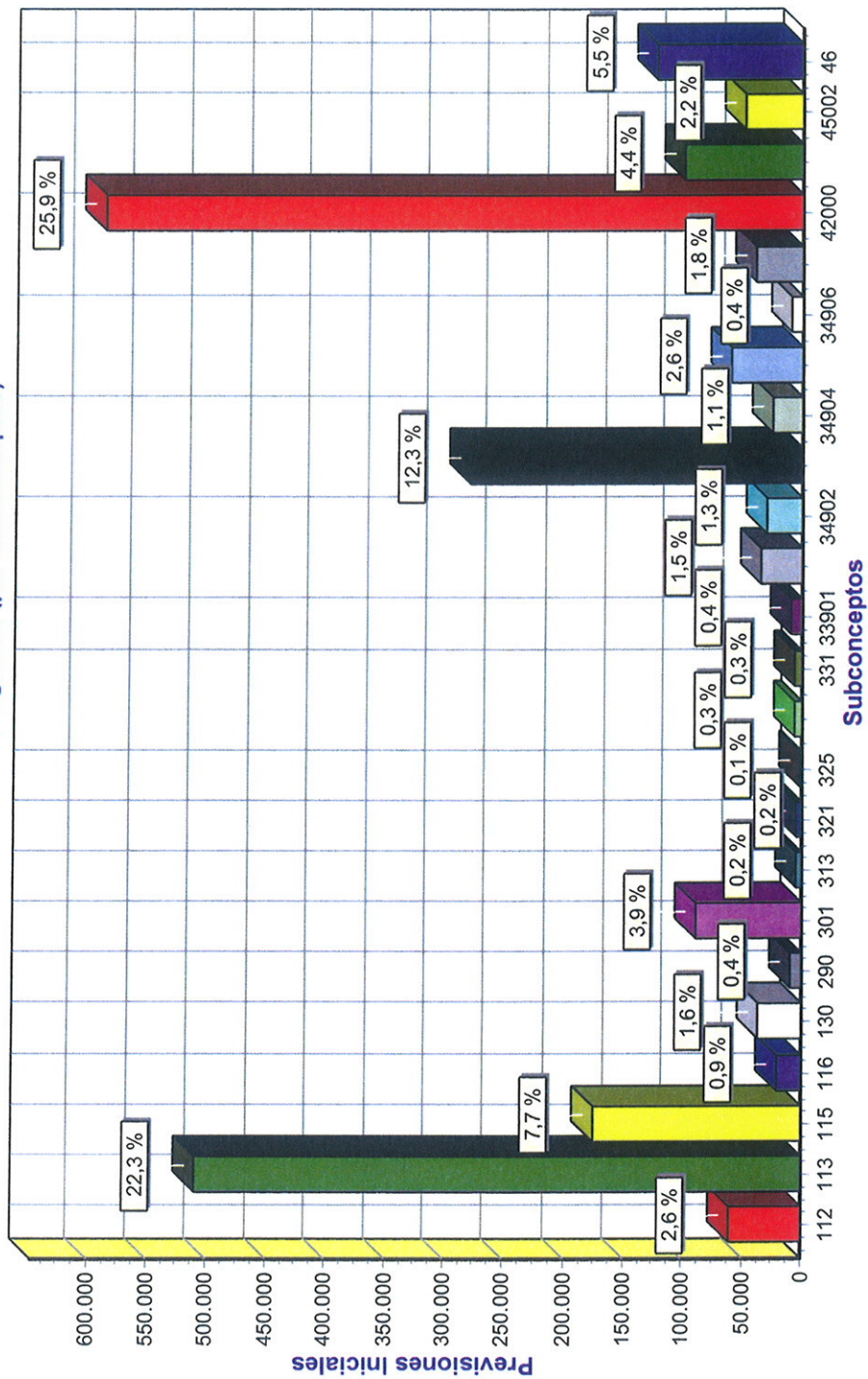

Ayuntamiento de Villafranca del Bierzo

P2421300A

León

Pág. 1

Estado de Gastos

Ejercicio: 2015

ORG. PROG. ECONÓMICA	CRÉDITOS INICIALES
011 <i>Deuda Pública.</i>	
901 Amortización de Deuda Pública en euros a largo plazo. AMORTIZACIÓN DEUDA	290.000,00 €
Total Cl. por Programas 011	290.000,00 €
132 <i>Seguridad y Orden Público.</i>	
120 Retribuciones básicas. RETRIBUCIONES POLICIA LOCAL	53.000,00 €
160 Cuotas sociales. SEG. SOCIAL POLICÍA LOCAL	17.225,00 €
624 Elementos de transporte. ADQUISICIÓN VEHÍCULO POLICÍA LOCAL	5.000,00 €
Total Cl. por Programas 132	75.225,00 €
241 <i>Fomento del Empleo.</i>	
131 Laboral temporal. PR. MIXTO FORM-EMPLEO ANCARES III - RETRIBUCIONES	34.000,00 €
160 Cuotas sociales. PR. MIXTO FORM-EMPLEO ANCARES III - CUOTAS SOCIALE	16.000,00 €
16200 Formación y perfeccionamiento del personal. PR. MIXTO FORM-EMPLEO ANCARES III - FORMACIÓN	2.000,00 €
203 Arrendamientos de maquinaria, instalaciones y utillaje. PR. MIXTO FORM-EMPLEO ANCARES III - ARRENDAMIENT	2.000,00 €
221 Suministros. PR. MIXTO FORM-EMPLEO ANCARES III - SUMINISTROS	6.000,00 €
Total Cl. por Programas 241	60.000,00 €
326 <i>Servicios complementarios de educación</i>	
131 Laboral temporal. RETRIBUCIONES PERSONAL LUDOTECA Y ESC. MÚSICA	67.000,00 €
160 Cuotas sociales. SEG. SOCIAL PERSONAL LUDOTECA Y ESC.	21.800,00 €

Ayuntamiento de Villafranca del Bierzo

P2421300A

León

Pág. 2

Estado de Gastos

Ejercicio: 2015

ORG. PROG. ECONÓMICA	CRÉDITOS INICIALES
MÚSICA	
Total Cl. por Programas 326	
	88.800,00 €
<hr/>	
332 <i>Bibliotecas y Archivos.</i>	
130 Laboral Fijo.	
AUX. BIBLIOTECA	16.000,00 €
160 Cuotas sociales.	
SEG. SOCIAL AUX. BIBLIOTECA	4.875,00 €
Total Cl. por Programas 332	
	20.875,00 €
<hr/>	
338 <i>Fiestas populares y festejos.</i>	
22699 Otros gastos diversos.	
FIESTAS POPULARES Y OTROS GASTOS CULTURALES	25.000,00 €
Total Cl. por Programas 338	
	25.000,00 €
<hr/>	
341 <i>Promoción y fomento del deporte.</i>	
131 Laboral temporal.	
RETRIBUCIONES PERSONAL DEPORTES	19.500,00 €
160 Cuotas sociales.	
SEG. SOC. PERSONAL DEPORTES	6.500,00 €
Total Cl. por Programas 341	
	26.000,00 €
<hr/>	
425 <i>Energía.</i>	
22100 Energía eléctrica.	
SUMINISTRO ENERGÍA ELÉCTRICA	170.000,00 €
Total Cl. por Programas 425	
	170.000,00 €
<hr/>	
432 <i>Información y promoción turística.</i>	
130 Laboral Fijo.	
PERSONAL OFICINA TURISMO	18.500,00 €
160 Cuotas sociales.	
SEG. SOCIAL PERSONAL OF. TURISMO	6.100,00 €
Total Cl. por Programas 432	
	24.600,00 €

Ayuntamiento de Villafranca del Bierzo

P2421300A

León

Pág. 3

Estado de Gastos

Ejercicio: 2015

ORG. PROG. ECONÓMICA	CRÉDITOS INICIALES
450 <i>Administración general de infraestructuras.</i>	
130 Laboral Fijo. RETRIBUCIONES BRIG. OBRAS Y SERV. PERSONAL FIJO	208.000,00 €
131 Laboral temporal. RETRIBUCIONES BRIG. OBRAS Y SERV,PERSONAL EVENTUAL	85.100,00 €
160 Cuotas sociales. CUOTAS SOCIALES BRIG. OBRAS	94.600,00 €
203 Arrendamientos de maquinaria, instalaciones y utillaje. ARRENDAMIENTOS MAQUINARIA	5.000,00 €
210 Infraestructuras y bienes naturales. REPARACIONES Y MANTENIMIENTO INFRAESTRUCTURAS	15.000,00 €
22110 Productos de limpieza y aseo. PRODUCTOS DE LIMPIEZA Y ASEO	6.250,00 €
22112 Suministros de material electrónico, eléctrico y de telecomunicaciones. SUMINISTROS DIVERSOS	25.000,00 €
22199 Otros suministros. OTROS SUMINISTROS	150.000,00 €
22200 Servicios de Telecomunicaciones. CORREOS Y OTROS	15.000,00 €
609 Otras inversiones nuevas en infraestructuras y bienes destinados al uso general. INVERSIONES	275.000,00 €
624 Elementos de transporte. ADQUISICIÓN VEHÍCULO BRIGADA DE OBRAS	6.000,00 €
761 A Diputaciones, Consejos o Cabildos. TRANSFERENCIAS CAPITAL	25.000,00 €
	Total Cl. por Programas 450 909.950,00 €
920 <i>Administración General.</i>	
100 Retribuciones básicas y otras remuneraciones de los miembros de los órganos de gobierno. RETRIBUCIONES ORG. GOBIERNO	50.000,00 €
120 Retribuciones básicas. RETRIBUCIONES FUNCIONARIOS	220.000,00 €

Ayuntamiento de Villafranca del Bierzo

P2421300A

León

Pág. 4

Estado de Gastos

Ejercicio: 2015

ORG. PROG. ECONÓMICA	CRÉDITOS INICIALES
160 Cuotas sociales. SEG. SOCIAL FUNCIONARIOS Y ORG. GOBIERNO	90.000,00 €
22000 Ordinario no inventariable. MATERIAL DE OFICINA	20.000,00 €
22001 Prensa, revistas, libros y otras publicaciones. PRENSA, REVISTAS, LIBROS, ETC.	12.000,00 €
22103 Combustibles y carburantes. COMBUSTIBLE	35.000,00 €
22602 Publicidad y propaganda. PUBLICIDAD	6.000,00 €
22604 Jurídicos, contenciosos. JURÍDICOS Y CONTENCIOSO	5.000,00 €
230 Dietas. DIETAS	5.000,00 €
Total Cl. por Programas 920	443.000,00 €
929 <i>Imprevistos, situaciones transitorias y contingencias de ejecución.</i>	
500 Dotación al Fondo de Contingencia de Ejecución Presupuestaria. Art. 31 Ley 2/2012 FONDO DE CONTINGENCIAS	15.474,32 €
Total Cl. por Programas 929	15.474,32 €
934 <i>Gestión de la deuda y de la tesorería.</i>	
310 Intereses. INTERESES Y GASTOS FINANCIEROS	125.000,00 €
Total Cl. por Programas 934	125.000,00 €
943 <i>Transferencias a otras Entidades Locales.</i>	
467 A Consorcios. TRANSFERENCIAS A CONSORCIOS	5.000,00 €
468 A Entidades Locales Menores. TRANSFERENCIAS JUNTAS VECINALES	3.000,00 €
Total Cl. por Programas 943	8.000,00 €

Ayuntamiento de Villafranca del Bierzo

P2421300A

León

Pág. 5

Estado de Gastos

Ejercicio: 2015

ORG. PROG. ECONÓMICA	CRÉDITOS INICIALES
----------------------	--------------------

TOTAL PRESUPUESTO:	2.281.924,32 €
---------------------------	-----------------------

Ayuntamiento de Villafranca del Bierzo

P2421300A

León

Pág. 1

Estado de Gastos (por cl. económica)

Ejercicio: 2015

ORG. ECON. PROGRAMAS		CRÉDITOS INICIALES
100	Retribuciones básicas y otras remuneraciones de los miembros de los órganos de gobierno.	
920	Administración General.	50.000,00 €
Total Económica 100		50.000,00 €
120	Retribuciones básicas.	
132	Seguridad y Orden Público.	53.000,00 €
920	Administración General.	220.000,00 €
Total Económica 120		273.000,00 €
130	Laboral Fijo.	
332	Bibliotecas y Archivos.	16.000,00 €
432	Información y promoción turística.	18.500,00 €
450	Administración general de infraestructuras.	208.000,00 €
Total Económica 130		242.500,00 €
131	Laboral temporal.	
241	Fomento del Empleo.	34.000,00 €
326	Servicios complementarios de educación	67.000,00 €
341	Promoción y fomento del deporte.	19.500,00 €
450	Administración general de infraestructuras.	85.100,00 €
Total Económica 131		205.600,00 €
160	Cuotas sociales.	
132	Seguridad y Orden Público.	17.225,00 €
241	Fomento del Empleo.	16.000,00 €
326	Servicios complementarios de educación	21.800,00 €
332	Bibliotecas y Archivos.	4.875,00 €
341	Promoción y fomento del deporte.	6.500,00 €
432	Información y promoción turística.	6.100,00 €
450	Administración general de infraestructuras.	94.600,00 €
920	Administración General.	90.000,00 €

Ayuntamiento de Villafranca del Bierzo

P2421300A

León

Pág. 2

Estado de Gastos (por cl. económica)

Ejercicio: 2015

ORG. ECON. PROGRAMAS		CRÉDITOS INICIALES
Total Económica 160		257.100,00 €
16200	Formación y perfeccionamiento del personal.	
241	Fomento del Empleo.	2.000,00 €
Total Económica 16200		2.000,00 €
203	Arrendamientos de maquinaria, instalaciones y utillaje.	
241	Fomento del Empleo.	2.000,00 €
450	Administración general de infraestructuras.	5.000,00 €
Total Económica 203		7.000,00 €
210	Infraestructuras y bienes naturales.	
450	Administración general de infraestructuras.	15.000,00 €
Total Económica 210		15.000,00 €
22000	Ordinario no inventariable.	
920	Administración General.	20.000,00 €
Total Económica 22000		20.000,00 €
22001	Prensa, revistas, libros y otras publicaciones.	
920	Administración General.	12.000,00 €
Total Económica 22001		12.000,00 €
221	Suministros.	
241	Fomento del Empleo.	6.000,00 €
Total Económica 221		6.000,00 €
22100	Energía eléctrica.	
425	Energía.	170.000,00 €
Total Económica 22100		170.000,00 €
22103	Combustibles y carburantes.	
920	Administración General.	35.000,00 €

Ayuntamiento de Villafranca del Bierzo

P2421300A

León

Pág. 3

Estado de Gastos (por cl. económica)

Ejercicio: 2015

ORG. ECON. PROGRAMAS	CRÉDITOS INICIALES
Total Económica 22103	35.000,00 €
22110 Productos de limpieza y aseo.	
450 Administración general de infraestructuras.	6.250,00 €
Total Económica 22110	6.250,00 €
22112 Suministros de material electrónico, eléctrico y de telecomunicaciones.	
450 Administración general de infraestructuras.	25.000,00 €
Total Económica 22112	25.000,00 €
22199 Otros suministros.	
450 Administración general de infraestructuras.	150.000,00 €
Total Económica 22199	150.000,00 €
22200 Servicios de Telecomunicaciones.	
450 Administración general de infraestructuras.	15.000,00 €
Total Económica 22200	15.000,00 €
22602 Publicidad y propaganda.	
920 Administración General.	6.000,00 €
Total Económica 22602	6.000,00 €
22604 Jurídicos, contenciosos.	
920 Administración General.	5.000,00 €
Total Económica 22604	5.000,00 €
22699 Otros gastos diversos.	
338 Fiestas populares y festejos.	25.000,00 €
Total Económica 22699	25.000,00 €
230 Dietas.	
920 Administración General.	5.000,00 €

Ayuntamiento de Villafranca del Bierzo

P2421300A

León

Pág. 4

Estado de Gastos (por cl. económica)

Ejercicio: 2015

ORG. ECON. PROGRAMAS	CRÉDITOS INICIALES
Total Económica 230	5.000,00 €
310 Intereses.	
934 Gestión de la deuda y de la tesorería.	125.000,00 €
Total Económica 310	125.000,00 €
467 A Consorcios.	
943 Transferencias a otras Entidades Locales.	5.000,00 €
Total Económica 467	5.000,00 €
468 A Entidades Locales Menores.	
943 Transferencias a otras Entidades Locales.	3.000,00 €
Total Económica 468	3.000,00 €
500 Dotación al Fondo de Contingencia de Ejecución Presupuestaria. Art. 31 Ley 2/2012	
929 Imprevistos, situaciones transitorias y contingencias de ejecución.	15.474,32 €
Total Económica 500	15.474,32 €
609 Otras inversiones nuevas en infraestructuras y bienes destinados al uso general.	
450 Administración general de infraestructuras.	275.000,00 €
Total Económica 609	275.000,00 €
624 Elementos de transporte.	
132 Seguridad y Orden Público.	5.000,00 €
450 Administración general de infraestructuras.	6.000,00 €
Total Económica 624	11.000,00 €
761 A Diputaciones, Consejos o Cabildos.	
450 Administración general de infraestructuras.	25.000,00 €
Total Económica 761	25.000,00 €
901 Amortización de Deuda Pública en euros a largo plazo.	

Ayuntamiento de Villafranca del Bierzo

P2421300A

León

Pág. 5

Estado de Gastos (por cl. económica)

Ejercicio: 2015

ORG. ECON. PROGRAMAS	CRÉDITOS INICIALES
011 Deuda Pública.	290.000,00 €
Total Económica 901	290.000,00 €
TOTAL PRESUPUESTO:	2.281.924,32 €

Ayuntamiento de Villafranca del Bierzo

P2421300A

León

Pág. 1

Gastos: Resumen por Capítulos

Ejercicio: 2015

CL. ECONÓMICA		CRÉDITOS INICIALES	%
1	GASTOS DE PERSONAL.	1.030.200,00 €	45,15 %
2	GASTOS CORRIENTES EN BIENES Y SERVICIOS.	502.250,00 €	22,01 %
3	GASTOS FINANCIEROS.	125.000,00 €	5,48 %
4	TRANSFERENCIAS CORRIENTES.	8.000,00 €	0,35 %
5	FONDO DE CONTINGENCIA Y OTROS IMPREVISTOS	15.474,32 €	0,68 %
6	INVERSIONES REALES.	286.000,00 €	12,53 %
7	TRANSFERENCIAS DE CAPITAL.	25.000,00 €	1,10 %
9	PASIVOS FINANCIEROS.	290.000,00 €	12,71 %
TOTAL PRESUPUESTO:		2.281.924,32 €	

Ayuntamiento de Villafranca del Bierzo

P2421300A

León

Pág. 1

Gastos: Resumen por Artículos

Ejercicio: 2015

CL. ECONÓMICA		CRÉDITOS INICIALES	%
10	Organos de gobierno y personal directivo.	50.000,00 €	2,19 %
12	Personal Funcionario.	273.000,00 €	11,96 %
13	Personal Laboral.	448.100,00 €	19,64 %
16	Cuotas, prestaciones y gastos sociales a cargo del empleador.	259.100,00 €	11,35 %
20	Arrendamientos y cánones.	7.000,00 €	0,31 %
21	Reparaciones, mantenimiento y conservación.	15.000,00 €	0,66 %
22	Material, suministros y otros.	475.250,00 €	20,83 %
23	Indemnizaciones por razón del servicio.	5.000,00 €	0,22 %
31	De préstamos y otras operaciones financieras en euros.	125.000,00 €	5,48 %
46	A Entidades Locales.	8.000,00 €	0,35 %
50	Dotación al Fondo de Contingencia de Ejecución Presupuestaria	15.474,32 €	0,68 %
60	Inversión nueva en infraestructuras y bienes destinados al uso general.	275.000,00 €	12,05 %
62	Inversión nueva asociada al funcionamiento operativo de los servicios.	11.000,00 €	0,48 %
76	A Entidades Locales.	25.000,00 €	1,10 %
90	Amortización de Deuda Pública en euros.	290.000,00 €	12,71 %
TOTAL PRESUPUESTO:		2.281.924,32 €	

Ayuntamiento de Villafranca del Bierzo

P2421300A

León

Pág. 1

Gastos: Resumen por Conceptos

Ejercicio: 2015

CL. ECONÓMICA		CRÉDITOS INICIALES	%
100	Retribuciones básicas y otras remuneraciones de los miembros de los órganos de gobierno.	50.000,00 €	2,19 %
120	Retribuciones básicas.	273.000,00 €	11,96 %
130	Laboral Fijo.	242.500,00 €	10,63 %
131	Laboral temporal.	205.600,00 €	9,01 %
160	Cuotas sociales.	257.100,00 €	11,27 %
162	Gastos sociales del personal.	2.000,00 €	0,09 %
203	Arrendamientos de maquinaria, instalaciones y utillaje.	7.000,00 €	0,31 %
210	Infraestructuras y bienes naturales.	15.000,00 €	0,66 %
220	Material de oficina.	32.000,00 €	1,40 %
221	Suministros.	392.250,00 €	17,19 %
222	Comunicaciones.	15.000,00 €	0,66 %
226	Gastos diversos.	36.000,00 €	1,58 %
230	Dietas.	5.000,00 €	0,22 %
310	Intereses.	125.000,00 €	5,48 %
467	A Consorcios.	5.000,00 €	0,22 %
468	A Entidades Locales Menores.	3.000,00 €	0,13 %
500	Dotación al Fondo de Contingencia de Ejecución Presupuestaria. Art. 31 Ley 2/2012	15.474,32 €	0,68 %
609	Otras inversiones nuevas en infraestructuras y bienes destinados al uso general.	275.000,00 €	12,05 %
624	Elementos de transporte.	11.000,00 €	0,48 %
761	A Diputaciones, Consejos o Cabildos.	25.000,00 €	1,10 %
901	Amortización de Deuda Pública en euros a largo plazo.	290.000,00 €	12,71 %

TOTAL PRESUPUESTO:**2.281.924,32 €**

Gastos: Resumen por Subconceptos

Ejercicio: 2015

CL. ECONÓMICA		CRÉDITOS INICIALES	%
100	Retribuciones básicas y otras remuneraciones de los miembros de los órganos de gobierno.	50.000,00 €	2,19 %
120	Retribuciones básicas.	273.000,00 €	11,96 %
130	Laboral Fijo.	242.500,00 €	10,63 %
131	Laboral temporal.	205.600,00 €	9,01 %
160	Cuotas sociales.	257.100,00 €	11,27 %
16200	Formación y perfeccionamiento del personal.	2.000,00 €	0,09 %
203	Arrendamientos de maquinaria, instalaciones y utillaje.	7.000,00 €	0,31 %
210	Infraestructuras y bienes naturales.	15.000,00 €	0,66 %
22000	Ordinario no inventariable.	20.000,00 €	0,88 %
22001	Prensa, revistas, libros y otras publicaciones.	12.000,00 €	0,53 %
221	Suministros.	6.000,00 €	0,26 %
22100	Energía eléctrica.	170.000,00 €	7,45 %
22103	Combustibles y carburantes.	35.000,00 €	1,53 %
22110	Productos de limpieza y aseo.	6.250,00 €	0,27 %
22112	Suministros de material electrónico, eléctrico y de telecomunicaciones.	25.000,00 €	1,10 %
22199	Otros suministros.	150.000,00 €	6,57 %
22200	Servicios de Telecomunicaciones.	15.000,00 €	0,66 %
22602	Publicidad y propaganda.	6.000,00 €	0,26 %
22604	Jurídicos, contenciosos.	5.000,00 €	0,22 %
22699	Otros gastos diversos.	25.000,00 €	1,10 %
230	Dietas.	5.000,00 €	0,22 %
310	Intereses.	125.000,00 €	5,48 %
467	A Consorcios.	5.000,00 €	0,22 %
468	A Entidades Locales Menores.	3.000,00 €	0,13 %
500	Dotación al Fondo de Contingencia de Ejecución Presupuestaria. Art. 31 Ley 2/2012	15.474,32 €	0,68 %

Ayuntamiento de Villafranca del Bierzo

P2421300A

León

Pág. 2

Gastos: Resumen por Subconceptos

Ejercicio: 2015

CL. ECONÓMICA		CRÉDITOS INICIALES	%
609	Otras inversiones nuevas en infraestructuras y bienes destinados al uso general.	275.000,00 €	12,05 %
624	Elementos de transporte.	11.000,00 €	0,48 %
761	A Diputaciones, Consejos o Cabildos.	25.000,00 €	1,10 %
901	Amortización de Deuda Pública en euros a largo plazo.	290.000,00 €	12,71 %
TOTAL PRESUPUESTO:		2.281.924,32 €	

Ayuntamiento de Villafranca del Bierzo

P2421300A

León

Pág. 1

Gastos: Resumen por Áreas de Gasto

Ejercicio: 2015

CL. POR PROGRAMAS	CRÉDITOS INICIALES	%
0	DEUDA PÚBLICA.	290.000,00 € 12,71 %
1	SERVICIOS PÚBLICOS BÁSICOS.	75.225,00 € 3,30 %
2	ACTUACIONES DE PROTECCIÓN Y PROMOCIÓN SOCIAL.	60.000,00 € 2,63 %
3	PRODUCCIÓN DE BIENES PÚBLICOS DE CARÁCTER PREFERENTE.	160.675,00 € 7,04 %
4	ACTUACIONES DE CARÁCTER ECONÓMICO.	1.104.550,00 € 48,40 %
9	ACTUACIONES DE CARÁCTER GENERAL.	591.474,32 € 25,92 %
TOTAL PRESUPUESTO:		2.281.924,32 €

Ayuntamiento de Villafranca del Bierzo

P2421300A

León

Pág. 1

Gastos: Resumen por Políticas de Gasto

Ejercicio: 2015

CL. POR PROGRAMAS		CRÉDITOS INICIALES	%
01	Deuda Pública.	290.000,00 €	12,71 %
13	Seguridad y movilidad ciudadana.	75.225,00 €	3,30 %
24	Fomento del Empleo.	60.000,00 €	2,63 %
32	Educación.	88.800,00 €	3,89 %
33	Cultura.	45.875,00 €	2,01 %
34	Deporte.	26.000,00 €	1,14 %
42	Industria y energía.	170.000,00 €	7,45 %
43	Comercio, turismo y pequeñas y medianas empresas.	24.600,00 €	1,08 %
45	Infraestructuras.	909.950,00 €	39,88 %
92	Servicios de carácter general.	458.474,32 €	20,09 %
93	Administración financiera y tributaria.	125.000,00 €	5,48 %
94	Transferencias a otras Administraciones Públicas.	8.000,00 €	0,35 %

TOTAL PRESUPUESTO:

2.281.924,32 €

Ayuntamiento de Villafranca del Bierzo

P2421300A

León

Pág. 1

Gastos: Resumen por Grupos de Programas

Ejercicio: 2015

CL. POR PROGRAMAS	CRÉDITOS INICIALES	%
011	Deuda Pública.	290.000,00 € 12,71 %
132	Seguridad y Orden Público.	75.225,00 € 3,30 %
241	Fomento del Empleo.	60.000,00 € 2,63 %
326	Servicios complementarios de educación	88.800,00 € 3,89 %
332	Bibliotecas y Archivos.	20.875,00 € 0,91 %
338	Fiestas populares y festejos.	25.000,00 € 1,10 %
341	Promoción y fomento del deporte.	26.000,00 € 1,14 %
425	Energía.	170.000,00 € 7,45 %
432	Información y promoción turística.	24.600,00 € 1,08 %
450	Administración general de infraestructuras.	909.950,00 € 39,88 %
920	Administración General.	443.000,00 € 19,41 %
929	Imprevistos, situaciones transitorias y contingencias de ejecución.	15.474,32 € 0,68 %
934	Gestión de la deuda y de la tesorería.	125.000,00 € 5,48 %
943	Transferencias a otras Entidades Locales.	8.000,00 € 0,35 %

TOTAL PRESUPUESTO: 2.281.924,32 €

Ayuntamiento de Villafranca del Bierzo

León

Pág. 1

P2421300A

Gastos: Resumen por Programas

Ejercicio: 2015

CL. POR PROGRAMAS		CRÉDITOS INICIALES	%
011	Deuda Pública.	290.000,00 €	12,71 %
132	Seguridad y Orden Público.	75.225,00 €	3,30 %
241	Fomento del Empleo.	60.000,00 €	2,63 %
326	Servicios complementarios de educación	88.800,00 €	3,89 %
332	Bibliotecas y Archivos.	20.875,00 €	0,91 %
338	Fiestas populares y festejos.	25.000,00 €	1,10 %
341	Promoción y fomento del deporte.	26.000,00 €	1,14 %
425	Energía.	170.000,00 €	7,45 %
432	Información y promoción turística.	24.600,00 €	1,08 %
450	Administración general de infraestructuras.	909.950,00 €	39,88 %
920	Administración General.	443.000,00 €	19,41 %
929	Imprevistos, situaciones transitorias y contingencias de ejecución.	15.474,32 €	0,68 %
934	Gestión de la deuda y de la tesorería.	125.000,00 €	5,48 %
943	Transferencias a otras Entidades Locales.	8.000,00 €	0,35 %

TOTAL PRESUPUESTO: 2.281.924,32 €

Ayuntamiento de Villafranca del Bierzo

León

P2421300A

Pág. 1

Gastos: Diagrama Cartesiano (por Capítulos)

Ejercicio: 2015

Área de Gasto

CREDITOS INICIALES (EUROS)

Económica	1	2	3	4	5	6	7	8	9	0	Total
1	70.225,00	52.000,00	135.675,00	412.300,00					360.000,00		1.030.200,00
2		8.000,00	25.000,00	386.250,00					83.000,00		502.250,00
3									125.000,00		125.000,00
4									8.000,00		8.000,00
5									15.474,32		15.474,32
6	5.000,00			281.000,00							286.000,00
7				25.000,00							25.000,00
9										290.000,00	290.000,00
Total	75.225,00	60.000,00	160.675,00	1.104.550,00	0,00	0,00	0,00	0,00	591.474,32	290.000,00	2.281.924,32

Ayuntamiento de Villafranca del Bierzo

León

P2421300A

Pág. 1

Gastos: Diagrama Cartesiano (por Artículos)

Ejercicio: 2015

Área de Gasto

CREDITOS INICIALES (EUROS)

Económica	1	2	3	4	5	6	7	8	9	0	Total
10									50.000,00		50.000,00
12	53.000,00								220.000,00		273.000,00
13		34.000,00	102.500,00	311.600,00							448.100,00
16	17.225,00	18.000,00	33.175,00	100.700,00					90.000,00		259.100,00
20		2.000,00		5.000,00							7.000,00
21				15.000,00							15.000,00
22		6.000,00	25.000,00	366.250,00					78.000,00		475.250,00
23									5.000,00		5.000,00
31									125.000,00		125.000,00
46									8.000,00		8.000,00
50									15.474,32		15.474,32
60				275.000,00							275.000,00
62	5.000,00			6.000,00							11.000,00
76				25.000,00							25.000,00
90										290.000,00	290.000,00
Total	75.225,00	60.000,00	160.675,00	1.104.550,00	0,00	0,00	0,00	0,00	591.474,32	290.000,00	2.281.924,32

Ayuntamiento de Villafranca del Bierzo

León

P2421300A

Pág. 1

Gastos: Diagrama Cartesiano (por Conceptos)

Ejercicio: 2015

Área de Gasto

CREDITOS INICIALES (EUROS)

Económica	1	2	3	4	5	6	7	8	9	0	Total
100									50.000,00		50.000,00
120	53.000,00								220.000,00		273.000,00
130			16.000,00	226.500,00							242.500,00
131		34.000,00	86.500,00	85.100,00							205.600,00
160	17.225,00	16.000,00	33.175,00	100.700,00					90.000,00		257.100,00
162		2.000,00									2.000,00
203		2.000,00		5.000,00							7.000,00
210				15.000,00							15.000,00
220									32.000,00		32.000,00
221		6.000,00		351.250,00					35.000,00		392.250,00
222				15.000,00							15.000,00
226			25.000,00						11.000,00		36.000,00
230									5.000,00		5.000,00
310									125.000,00		125.000,00
467									5.000,00		5.000,00
468									3.000,00		3.000,00
500									15.474,32		15.474,32
609				275.000,00							275.000,00
624	5.000,00			6.000,00							11.000,00
761				25.000,00							25.000,00
901										290.000,00	290.000,00

Ayuntamiento de Villafranca del Bierzo

León

P2421300A

Pág. 2

Gastos: Diagrama Cartesiano (por Conceptos)

Ejercicio: 2015

Área de Gasto

CREDITOS INICIALES (EUROS)

Económica	1	2	3	4	5	6	7	8	9	Total	
	75.225,00	60.000,00	160.675,00	1.104.550,00	0,00	0,00	0,00	0,00	591.474,32	290.000,00	2.281.924,32

Ayuntamiento de Villafranca del Bierzo

León

P2421300A

Pág. 1

Gastos: Diagrama Cartesiano (por Subconceptos)

Ejercicio: 2015

Área de Gasto

CREDITOS INICIALES (EUROS)

Económica	1	2	3	4	5	6	7	8	9	0	Total
100									50.000,00		50.000,00
120	53.000,00								220.000,00		273.000,00
130			16.000,00	226.500,00							242.500,00
131		34.000,00	86.500,00	85.100,00							205.600,00
160	17.225,00	16.000,00	33.175,00	100.700,00					90.000,00		257.100,00
16200		2.000,00									2.000,00
203		2.000,00		5.000,00							7.000,00
210				15.000,00							15.000,00
22000									20.000,00		20.000,00
22001									12.000,00		12.000,00
221		6.000,00									6.000,00
22100				170.000,00							170.000,00
22103									35.000,00		35.000,00
22110				6.250,00							6.250,00
22112				25.000,00							25.000,00
22199				150.000,00							150.000,00
22200				15.000,00							15.000,00
22602									6.000,00		6.000,00
22604									5.000,00		5.000,00
22699			25.000,00								25.000,00
230									5.000,00		5.000,00
310									125.000,00		125.000,00

Ayuntamiento de Villafranca del Bierzo

P2421300A

León

Pág. 2

Gastos: Diagrama Cartesiano (por Subconceptos)

Ejercicio: 2015

Área de Gasto

CREDITOS INICIALES (EUROS)

Económica	1	2	3	4	5	6	7	8	9	0	Total
467									5.000,00		5.000,00
468									3.000,00		3.000,00
500									15.474,32		15.474,32
609				275.000,00							275.000,00
624	5.000,00			6.000,00							11.000,00
761				25.000,00							25.000,00
901										290.000,00	290.000,00
Total	75.225,00	60.000,00	160.675,00	1.104.550,00	0,00	0,00	0,00	0,00	591.474,32	290.000,00	2.281.924,32

Ayuntamiento de Villafranca del Bierzo

León

P2421300A

Pág. 1

Gastos desglosados del ejercicio: 2015

CAP. ART. CON. SUBC.

CRÉDITOS INICIALES

Clasificación por Programas:

011

Deuda Pública.

Créditos Iniciales:

290.000,00 €

Ayuntamiento de Villafranca del Bierzo

León

P2421300A

Pág. 2

Gastos desglosados del ejercicio: 2015

CAP. ART. CON. SUBC.

CRÉDITOS INICIALES

9			PASIVOS FINANCIEROS.	290.000,00 €
	90		Amortización de Deuda Pública en euros.	290.000,00 €
		901	Amortización de Deuda Pública en euros a largo plazo.	290.000,00 €
		901	Amortización de Deuda Pública en euros a largo plazo.	290.000,00 €
			AMORTIZACIÓN DEUDA	